# Absolvido Unanimemente o Governador Lima Cavalcanti


# Diario Carioca

Director-Presidente HORACIO DE CARVALHO JUNIOR — Fundador: J. E. DE MACEDO SOARES — Director-Thesoureiro J. B. MARTINS GUIMARÃES

Anno X — Numero 2.813 — Rio de Janeiro, Quinta-feira, 12 de Agosto de 1937 — Praça Tiradentes n.° 77


## A Sessão de Hontem do Tribunal de Segurança esteve Muito Concorrida

Sr. Lima Cavalcanti

Perante numerosa assistencia reuniu-se hontem, em sessão plenaria, o Tribunal de Segurança Nacional, sob a presidencia do desembargador Barros Barreto, com o comparecimento de todos os juizes e do procurador dr. Hymalaia Vergolino.

Entre os processos a serem julgados, destacava-se o que se referia á denuncia feita contra o governador Lima Cavalcanti, pelo deputado Eurico de Souza Leão.

Esse processo que vinha despertando grande interesse nos nossos meios sociaes e politicos levou á sala das audiencias do Tribunal de Segurança Nacional desusada assistencia.

Após o relatorio dos processos: 1° em que era pedida a prisão preventiva de Iguatemy Ramos e mais 13 réos accusados de propaganda subversiva pelo jornal "Classe Operaria", de cujo processo foi relator o proprio presidente do Tribunal; o 2° do Paraná, em que são accusados João Cyrillo e outros, cujo relatorio foi feito pelo juiz commandante Lemos Bastos; o 3° desta capital, em que são ac-

(Continúa na 7ª pagina).

## NEUTROS

Já se tem dito que a maior infelicidade da campanha americana está na falta de folego de suas mentiras e intrigas. Mal formula a patranha e no mesmo instante surge o desmentido. Nem bem engrola o enredo e logo se desfaz a cabala.

Espalhou-se o mexerico da defecção do Partido Liberal Catharinense, solennemente compromettido com a candidatura do sr. José Americo. Houtem foram publicados os expressivos telegrammas de solidariedade que o candidato majoritario recebeu dos deputados politicos e classistas com assento na Assembléa do Estado.

Mas o governador Nereu Ramos, (insiste a campanha americana) declarou-se "neutro" em face da grande competição á presidencia da Republica. Ora, o sr. Nereu Ramos, visitando o Senado, desmentiu categoricamente a invencionice, declarando aos jornalistas que o interpellavam: "a nossa posição em face da candidatura do sr. José Americo é firmissima. A mais firme possivel. Como governador serei um magistrado deante das facções em luta, mas como cidadão votarei — e commigo a grande maioria do eleitorado — no nome do sr. José Americo. Creio que não pode haver maior firmeza".

O sr. Nereu Ramos definiu assim, com clareza e honestidade, a attitude do cidadão que exerce autoridade publica, no desempenho de mandato partidario. As funcções governativas são essencialmente politicas. Nem um acto de governo, por mais insignificante que seja, exclue o pensamento politico. Mas o exercicio da autoridade, de accordo com os preceitos legaes, impõe a imparcialidade do mandatario. O sentido da magistratura do Poder Publico, invocado pelo sr. Nereu Ramos, é portanto o respeito de todos os direitos, a escrupulosa obediencia á lei.

A campanha americana pretendeu, entretanto, confundir essa nobre lição de civismo, misturando a imparcialidade da magistratura do governo com a neutralidade velhaca dos epicenos. O sr. Nereu Ramos não é neutro como cidadão, não é neutro como chefe de partido, não é neutro no desempenho do seu mandato de governador.

Não é neutro como cidadão porque a lei não lhe permittiria, pois exige que o cidadão cumpra o dever do voto. Não é neutro como chefe de partido porque não se nega a si mesmo, não repudia as proprias idéas, nem abandona seus compromissos partidarios. Não é neutro no exercicio do poder, que lhe veiu de uma politica victoriosa, que o seu partido defendeu no Estado e foi sanccionada nas urnas.

A imparcialidade é uma attitude que se define na moral politica cuja significação se encontra em face dos deveres que impõe o cumprimento da lei; a neutralidade é o principio negativo, é a abstenção e a indifferença do egoismo ou do calculo.

Na realidade não ha neutros; os que assim se proclamam são hypocritas á procura do equilibrio estavel. Forram-se á luta, fogem á difficuldade de um compromisso, na incerteza do desenlace victorioso. Essa neutralidade é uma esperteza, uma fraude e uma emboscada.

Atrás do neutro installa-se a tocaia da boa opportunidade. Os debeis de intelligencia, os fracos de caracter, os mofinos de virtude defendem-se como o avestruz enterrando a cabeça nas areias do deserto, com o trazeiro descoberto no ar. Julgam-se abrigados numa simulação, mas estão devassados no seu disfarce.

Fez bem o sr. Nereu Ramos repellindo com altivez a insinuação da neutralidade. Deante da grande questão nacional, quando os mais humildes brasileiros são chamados a decidir nas urnas o destino do paiz, não havia de ser um homem com as responsabilidades do governador de Santa Catharina, a se apresentar do publico mascarado, falando-lhe no ventre alheias paixões e interesses politicos.

**J. E. de Macedo Soares**


**SAL DE FRUCTA ENO**
*regulador intestinal*


## A campanha contra os entorpecentes nos Estados Unidos

### UM CONTRABANDO DE HEROINA NO VALOR DE 150 MIL DOLLARES

WASHINGTON, 11 — Segundo foi calculado pelas autoridades, já foram apprendidos este anno mais de um milhão de dollares de entorpecentes, em quatro canôas effectuadas pela policia de Nova York, sendo que só a que foi realizada hontem resultou na apprehensão de um contrabando de heroina no valor de 150.000 dollares, o qual foi descoberto a bordo do paquete "Manhattan", sendo esta uma das menores presas já feitas pelos policiaes, durante as suas incursões. A maior apprehensão se verificou no dia 6 de março ultimo, quando os agentes federaes invadiram o vapor "Atylank", capturando um contrabando de opio no valor de 500.000 dollares. — (U. P.)

# O Governador Juracy Magalhães faz um Appello aos Politicos Para que a Campanha Successoria Transcorra Pacificamente

## A BAHIA E A CANDIDATURA DO SR. JOSÉ AMERICO

### FALA AO "DIARIO CARIOCA" O SR. JURACY MAGALHÃES — SUA PARTICIPAÇÃO NAS "DEMARCHES" DE QUE RESULTOU A ESCOLHA DO EMINENTE CANDIDATO DA MAIORIA DO POVO BRASILEIRO — O SR. JOSÉ AMERICO E' O "MELHOR ENTRE OS MAIS CAPAZES" — ELOGIADA A ACTUAÇÃO DO GOVERNADOR BENEDICTO VALLADARES

ANTONIO BENTO
Redactor do DIARIO CARIOCA

O governador Juracy Magalhães falando ao redactor do DIARIO CARIOCA

BAHIA, 10 DE AGOSTO DE 1937

A Bahia não é somente o berço e a primitiva metropole do Brasil: é uma especie de velho e acolhedor solar, onde todos os brasileiros se sentem como em sua propria casa. Conhecendo-a de perto, nenhum filho de outro Estado pode deixar de julgal-a a mais typicamente brasileira das antigas capitanias e provincias do paiz. E isso acontece, não apenas pelo que permanece de tradicional, pela presença do passado de que está profundamente impregnada a Bahia ou pelo que vem resistindo ao tempo, desde os meiados do seculo XVI até á segunda metade do seculo XIX. A Bahia é o passado, mas é sobretudo o presente — a actualidade brasileira.

De facto, a Bahia é a descoberta do Brasil pelas caravellas de Cabral, é Thomé de Souza iniciando a primitiva organização cellular do Estado brasileiro, é a civilização colonial do Reconcavo, é Gregorio de Mattos e Castro Alves. E se a cidade do Salvador é a Roma negra, de que fala Paul Morand, com as suas bahianas, os seus pretos bantús e cabindas, os seus candomblés, macumbas e as religiões misturadas, é tambem a capital mais representativa da fixação portugueza no Brasil. A Bahia é o traço de união entre o Norte e o Sul, é Canudos, é o sertão do cangaço, das assombrações e proezas de Lampeão, onde os residuos do nosso feudalismo ainda não se liquidaram. Emfim, a Bahia é para o estudioso o maior e mais interessante laboratorio de miscegenização ethnica do nosso "melting-pot" racial.

Pode-se por isso dizer que todos os problemas economicos, politicos e sociaes do Brasil estão bem resumidos na Bahia, que constitue sem a menor duvida o mais perfeito dos nossos retratos.

* * *

Nos meiados do seculo passado, o eixo da economia brasileira ainda estava no centro, ou seja na Bahia. Por isso os politicos bahianos eram os mais completos estadistas brasileiros. A "civitas" bahiana deu grandes oradores parlamentares e chefes de gabinete do Imperio. Impregnou de espirito civilista a nação e afinal produziu os expoentes do nosso saber juridico que foram Teixeira de Freitas e Ruy Barbosa.

Quando o assucar entrou em crise e houve em São Paulo o formidavel "rush" da cultura cafeeira, a Bahia teve de perder o seu antigo prestigio.

A hegemonia economica — e consequentemente a hegemonia politica — passou então a ser exercida pela provincia de São Paulo. A' pressão do desenvolvimento da economia paulista não resistiu o regime monarchico, centralizador e retrogrado. E a republica federativa veiu em seguida, para consolidar definitivamente o poderio paulista; tanto assim que depois do consulado de Floriano Peixoto, tres presidentes de S. Paulo occuparam successivamente o Cattete. Desde então a Bahia passou a figurar num modesto segundo plano.

* * *

Mas já agora se opera um novo surto na vida economica da Bahia. A partir dos tres ultimos annos, a cultura cacaueira se desenvolvendo de forma a conquistar a situação outr'ora pertencente ao assucar, dando ao Estado uma posição de relevo no quadro economico nacional.

(Continúa na 7ª pagina).

# Escolhidos os Membros do Conselho Nacional de Propaganda da Candidatura do Sr. José Americo

## PRESIDIU A REUNIÃO DE HONTEM O SENADOR J. E. DE MACEDO SOARES

### COMO TRANSCORRERAM OS TRABALHOS — O COMITE' INSTALLA-SE HOJE — O SR. NEREU RAMOS NA RESIDENCIA DO SR. JOSE' AMERICO — NINGUEM TEM AUTORIDADE PARA PERTURBAR A PAZ NO BRASIL — NOVAS ADHESÕES A' CANDIDATURA NACIONAL — A CAMPANHA NOS ESTADOS

Os representantes dos partidos e facções politicas que apoiam a candidatura do sr. José Americo reuniram-se hontem ás 15 horas, numa das salas do Palacio Tiradentes, afim de escolherem o Conselho Nacional de Propaganda em favor daquella candidatura.

Por aclamação dos presentes, foi escolhido para presidir os trabalhos o senador Macedo Soares que em breves palavras expoz aos presentes os objectivos da reunião, dando a seguir a palavra ao sr. Negrão de Lima. O delegado do Partido Nacional de Minas deu conhecimento aos presentes das conversas realizadas para a escolha dos membros do Conselho. Mostrou qual o criterio até aquelle momento adoptado para a composição do comite de propaganda, cujos encargos são dos mais difficeis e delicadas. Accentuou que esse orgão não terá caracter politico, sendo apenas um comite de coordenação dos trabalhos aqui e nos Estados, em favor da candidatura do sr. José Americo. Na sua composição não se procurou, por esse motivo, distinguir este ou aquelle partido. O objectivo visado foi o de organizar um Conselho integrado de elementos activos e capazes, dispostos a sacrificarem-se no desempenho dos arduos trabalhos que lhes serão confiados. Suggeriu ainda que esse orgão se compuzesse de oito representantes, sendo um do Rio Grande do Sul, um de São Paulo, um de Minas, um do Districto Federal, um da Bahia, um de Pernambuco, um do Rio

(Continúa na 3ª pagina).

# O Sr. Oswaldo Aranha Não Foi Convidado Para Ministro do Exterior

WASHINGTON, 11 (U. P.) — O embaixador brasileiro, dr. Oswaldo Aranha, falando á "United Press", acaba de desmentir as noticias vehiculadas no Rio de Janeiro, de que elle voltaria em breve para o Brasil, pelo facto de lhe ter sido offerecida a pasta do Exterior. Disse textualmente o embaixador brasileiro: — "Nada sei a respeito. A noticia é absolutamente inveridica." Perguntado se aceitaria a pasta, no caso da mesma vir a ser effectivamente offerecida, o sr. Oswaldo Aranha reiterou que elle não via nenhum fundamento para a noticia agora propalada. O embaixador brasileiro regressará esta noite para a sua residencia de verão.


"A SÃO PAULO" COMPANHIA Nacional de Seguros de Vida

SUCCURSAL NESTA CAPITAL: AVENIDA RIO BRANCO N. 131 — 1º ANDAR

Directores — DR. JOSÉ MARIA WHITAKER
DR. ERASMO TEIXEIRA DE ASSUMPÇÃO
DR. J. C. DE MACEDO SOARES


IVEL·

# VIVER! MORRER!

DEPENDE DO SANGUE, O SANGUE E' A VIDA
As parturientes após a gestação devem usar o SANGUENOL para recuperar o Sangue perdido.
FORTIFIQUE-SE COM O MAIS ENERGICO TONICO

SANGUENOL

QUE CONTEM 8 ELEMENTOS TONICOS: CALCIO, VANADATO, PHOSPHORO, etc.

Os pallidos, Depauperados, Esgotados, Anemicos, Mães que criam, Magros, Crianças rachiticas

RECEBERÃO A TONIFICAÇÃO GERAL DO ORGANISMO, COM O

SANGUENOL
FORMULA ALLEMÃ



PREDIOS - HYPOTHECAS - TERRENOS

Do Flamengo ao Leblon, vendo predios e terrenos, facilitando o pagamento. Emprestimos hypothecarios. JUROS DE 8, 9 E 10 % — SOLUÇÕES RAPIDAS — MAXIMO SIGILO

ZUMALÁ BONOSO -- Ouvidor 131


## Policlinica de Botafogo

VISITA DO DR. SABOIA LIMA E DO CENTRO CARIOCA

A convite do dr. Honorio de Araujo Maia, thesoureiro da Policlinica de Botafogo e fundador da sua Clinica Infantil, o dr. Saboia Lima, juiz de menores, e o Centro Carioca, farão, no proximo sabbado, ás 10,30 horas, uma visita áquelle modelar estabelecimento medico, percorrendo as suas dependencias, tendo o Centro Carioca mostrado especial interesse em conhecer as installações da Clinica Dentaria Infantil.

## O fallecimento de um antigo socio da A. B. I.

AS CONDOLENCIAS DA CASA DO JORNALISTA

A Associação Brasileira de Imprensa, logo que teve noticia do passamento do seu antigo consocio sr. Heitor Ribeiro Dantas, que exerceu as funcções de gerente do "Diario de Noticias", fez hastear em funeral o seu pavilhão social, e expressou as suas condolencias á familia do extincto, á redacção daquelle matutino e ao seu director, o nosso confrade Orlando Dantas, irmão do jornalista fallecido.

## O CONCURSO DOS INDUSTRIARIOS

Conforme estava annunciado, realizou-se hontem no Instituto de Educação, a identificação dos candidatos approvados nas tres ultimas provas do concurso do Instituto dos Industriarios.

Os habilitados cujo numero sobe a mais de mil, deverão submettidos no proximo sabbado, ás 19 horas, no mesmo local das provas anteriores, aos exames de dacthylographia.

Segundo conseguimos apurar, o numero de vagas existentes aqui e nos Estados e de quinhentos, devendo para essas vagas serem nomeados os que obtiverem melhor classificação.

Os candidatos classificados e não nomeados terão direito a um certificado valido por 3 annos e serão aproveitados nas vagas que se forem abrindo em qualquer ponto do paiz.

# O Presidente da Republica Autoriza a Construcção do Sanatorio Popular Para Tuberculosos, Com Capacidade Para 600 Leitos

**Importam em 800 contos as obras iniciaes**

Acaba de ser autorizada pelo presidente da Republica a construcção do Sanatorio Popular para Tuberculosos, com capacidade para seiscentos leitos e que será o primeiro estabelecimento desse genero mantido pela União no Districto Federal.

Ficará o Sanatorio localizado na Fazenda Sta. Maria, em Jacarépaguá, sendo dotado de todos os requisitos sanitarios adequados.

No plano de combate á tuberculose, que constitue uma das maiores preoccupações do sr. Gustavo Capanema, ministro da Educação, representa tal iniciativa uma providencia inadiavel para a devida solução do problema sanitario de maior vulto na capital do paiz.

O sr. Barros Barreto, director do Departamento Nacional de Saude, estudou cuidadosamente o projecto de construcção do Sanatorio Popular, afim de que obedecesse a mesma aos preceitos mais modernos e rigorosos adoptados em materia de estabelecimentos hospitalares destinados á tuberculose.

Com a verba inicial de 800 contos serão installados os serviços geraes e 130 dos seiscentos leitos do Sanatorio Popular.

As obras serão levadas a effeito pelo proprio Ministerio da Educação, através do seu Serviço de Obras, não havendo portanto concorrencia para a construcção.

# Mais um Lar no Districto Federal

## Contemplado Pelos Sorteios Mensaes do DIARIO CARIOCA

### A ENTREGA DO 4.° PREMIO DO 4.° SORTEIO

**1:000$000 (um conto de réis) em Apolices "Certificado Cita"**

O aspecto acima é do acto da entrega das 6 apolices do "CERTIFICADO CITA" 4° premio do 4° SORTEIO dos CONCURSOS MENSAES DO "DIARIO CARIOCA", que coube á sra. MARIA BRANCA, residente á rua Salvador Corrêa n. 94, casa 3, em Copacabana. No flagrante a objectiva focalizou a sra. MARIA BRANCA, recebendo das mãos do sr. Percy Levy, presidente da Cita S. A., as apolices que lhe couberam como premio, assistida ainda pelo sr. Dario Santos, contador daquella sociedade e do representante do "DIARIO CARIOCA".

As seis apolices do "Certificado CITA", comprehendidas no 4° premio dos sorteios mensaes do DIARIO CARIOCA, e que couberam na ultima extracção realizada pela Invicta S. A., no dia 5 do corrente, ao coupon n° 2.380, foram entregues hontem á sra. Maria Branca, domiciliada á rua Salvador Corrêa n° 94, casa 3, em Copacabana, portadora do mesmo.

A entrega effectuou-se na séde da CITA S. A., na rua de S. Pedro n° 33, esquina de Candelaria, ás 14 e meia horas de hontem.

Na presença do dr. Percy Levy — presidente da Cita S. A.; sr. Dario Santos, contador da referida sociedade; sr. Lino Rodrigues, director da PUBLIC e do nosso representante, a portadora do coupon numero 2.380 recebeu as apolices seguintes: Uma apolice do Estado de Minas Geraes n° 382.873. Tres apolices do Estado de S. Paulo ns. 641.935 — 641.936 e 641.937 e duas do Estado de Pernambuco ns. 260.070 e 260.071 — num total de réis 1:000$000 (um conto de réis).

# A Missão Cultural Uruguaya

O cliché acima focaliza dois aspectos da visita da Missão Cultural Uruguaya. Ao lado os illustres visitantes no Palacio do Cattete; em baixo a assistencia da conferencia do senador Antuna no Itamaraty

Apesar das condições do tempo, a Missão Cultural Uruguaya teve hontem um dia movimentadissimo.

Do programma organizado pelo Ministerio das Relações Exteriores, apenas um numero deixou de ser realizado. Foi o almoço que devia effectuar-se no Itamaraty em honra aos illustres visitantes.

A RECEPÇÃO NO PALACIO DO CATTETE

O presidente Getulio Vargas recebeu hontem em audiencia especial os membros da Missão Cultural Uruguaya. Por essa occasião o ministro Victor Haedo testemunhou ao presidente da Republica a satisfação que sentia por estar no Brasil apresentando-lhe as homenagens do seu governo.

NO ITAMARATY

No Palacio do Itamaraty, conforme fôra annunciado, teve logar, hontem á tarde, a conferencia do senador Antuna. Um auditorio selecto assistiu e applaudiu enthusiasticamente o notavel membro da missão uruguaya.

O PROGRAMMA DE HOJE

A's 13 horas, no Palacio Itamaraty, almoço offerecido pelo dr. Mario de Pimentel Brandão, ministro interino das Relações Exteriores, á Missão Cultural Uruguaya chefiada pelo ministro da Educação Eduardo Victor Haedo.

A's 17 horas, sessão solenne na Academia Brasileira de Letras. Por delegação do presidente, sr. ministro Ataulpho de Paiva, saudará a Missão Uruguaya o academico Pedro Calmon. A seguir, o sr. Raul Montero Bustamante, ex-professor da Universidade de Montevidéo, vice-presidente da Commissão Nacional de Bellas Artes, historiador e critico de renome em sua patria, fará uma conferencia sobre José Enrique Rodó, do qual entregará á Academia Brasileira um retrato, magnifico trabalho do pintor Barthold. Por essa occasião, o poeta e escriptor sr. Fernan Silva Valdez dirá versos seus. A entrada é franca não havendo convites especiaes.

A's 21 horas, na Academia Nacional de Medicina, o professor Roberto Berro, ex-senador, ex-deputado, ex-ministro da Protecção á Infancia, ex-membro da Junta de Governo, autor de varios trabalhos medicos fará uma conferencia sobre "O tratamento do menor abandonado".

A's 21 horas, no Instituto da Ordem dos Advogados Brasileiros, o deputado Armando Pirotto fará uma conferencia sobre "Francisco de Vittoria e as origens hispano-portuguezas do Direito Internacional". Saudará o conferencista o dr. [illegible] lhões Pedreira.

A's 21 horas, no Club Militar conferencia do senador José G. Antuna sobre "O soldado republicano". Saudará o conferencista o coronel Souza [illegible].

A's mesmas horas, [illegible] na residencia do sr. [illegible] Lage.

# Importam Technicos

## ESTRANGEIROS QUANDO HA ENGENHEIROS NACIONAES PROCURANDO TRABALHO

### Um desrespeito aos dispositivos da Constituição da Republica

O dr. Dulphe Pinheiro Machado, director geral do Departamento Nacional de Povoamento, recebeu do Syndicato Nacional de Engenheiros, o seguinte officio:

"Em resposta ao officio numero 1377, de 17 do corrente, em que v. s. solicita a este syndicato informar se ha falta de technicos brasileiros especializados como mecanicos, que justifique a procura de taes elementos no estrangeiro, de vez que firmas industriaes no Estado do Rio estão mandando vir mecanicos diplomados da Europa, tenho a esclarecer que:

1) — Ha em nosso paiz, formados pelas [illegible] engenheiros industriaes-mecanicos e engenheiros mecanicos-electricistas. Estas duas profissões especializadas só podem ser exercidas no Brasil por engenheiros brasileiros, que satisfaçam as exigencias do decreto 23.569, de 11 de dezembro de 1933. A importação destes technicos estrangeiros envolve não só uma burla ao referido decreto, como ainda um desrespeito á Constituição da Republica que em seu artigo 133 estabelece claramente:

"Art. 133 — Exceptuados quantos exerçam legitimamente profissões liberaes na data da Constituição, e os casos de reciprocidade internacional admittidos em lei, somente poderão exercel-as os brasileiros natos e os naturalizados que tenham prestado serviço militar ao Brasil; não sendo permittida, excepto aos brasileiros natos, a revalidação de diplomas profissionaes expedidos por institutos estrangeiros de ensino."

2) — Este Syndicato poderá auxiliar qualquer empresa industrial, indicando technicos brasileiros especializados nos diversos ramos da engenharia."

## Para o prolongamento de um ramal da Great Western

Em aviso á Inspectoria Federal das Estradas, o titular da Viação communicou ter approvado os termos celebrados pelo chefe da 2ª Fiscalização daquella Inspectoria para a desapropriação amigavel de terrenos necessarios ao prolongamento do ramal ferreo Limoeiro a Bom Jardim, a cargo da The Great Western of Brasil Railway Company, Limited.

# O Ministro da Justiça em S. Paulo

## A carinhosa recepção feita ao sr. José Carlos de Macedo Soares — As commemorações do 110. anniversario da criação dos Cursos Juridicos

S. PAULO (Do correspondente). — A noticia de que pela manhã chegaria á gare do Norte, viajando pelo "Cruzeiro do Sul" o sr. ministro J. C. de Macedo Soares, fez affluir áquella estação uma multidão de amigos, admiradores e correligionarios do illustre paulista.

Entre os presentes destacavam-se os academicos do Centro Academico 11 de Agosto, da Faculdade de Direito de São Paulo, cuja directoria promoverá a commemoração do 110° anniversario de fundação dos cursos juridicos no nosso paiz.

O sr. Macedo Soares, especialmente convidado por aquelle centro, acquiesceu ao convite, vindo a São Paulo para participar das commemorações da ephemeride. Compareceu tambem ao desembarque de s. ex. uma brilhante delegação do Comité Feminino do Centro de Coordenação Pró-José Americo.

Aguardavam o titular da Justiça, o dr. Luiz Rodolpho de Miranda, representando a Commissão Directora do P. R. P.; dr. Cyrillo Junior, leader da bancada perrepista na Assembléa do Estado; Cicero Augusto Vieira, presidente do Centro Academico 11 de Agosto, representantes do governador Cardoso de Mello Netto e do Secretario da Justiça, dr. Sylvio Portugal, e grande numero de pessoas e ainda uma commissão do Centro Trabalhista Pró-José Americo.

Ao saltar do comboio o dr. J. C. de Macedo Soares foi saudado por uma longa salva de palmas, sendo-lhe erguidos varios vivas.

HOMENAGEM DO COMITE' FEMININO DE PROPAGANDA PRO'-JOSE' AMERICO

O Comité do Centro Feminino de Propaganda Pró-José Americo prestou ao ministro da Justiça expressiva homenagem em nome da mulher paulista e brasileira: foi-lhe entregue, então, pela senhorinha Ezilda Montenegro, rico ramalhete de orchideas, ao mesmo tempo que esta lhe formulou, em nome de todos os presentes, ardentes votos de feliz estadia em nossa capital.

O dr. J. C. de Macedo Soares, bastante sensibilizado, agradeceu áquella distincção das senhoras e senhorinhas presentes.

AS SAUDAÇÕES DO CENTRO TRABALHISTA PRO'-JOSE' AMERICO

Uma numerosa commissão de leaderes do Centro Trabalhista Pró-José Americo approximou-se do recem-vindo e lhe prestou especial homenagem. Esta commissão, representativa das forças proletarias paulistas compunha-se, entre outros, dos srs.: dr. A. de Moraes Sarmento, F. Gervasio Filho, Narciso de Oliveira e Renato Teixeira.

Deixando a gare, o ministro da Justiça, em companhia do presidente do Centro 11 de Agosto, dirigiu-se á egreja de São Francisco, onde assistiu missa, depois do que foi para o Hotel Esplanada.

## Amparando a mulher que trabalha

UMA IMPORTANTE SOCIEDADE FEMININA SERA' CRIADA NESTA CAPITAL

Estão em andamento nesta capital, as demarches para a fundação de uma sociedade que visa amparar a mulher que trabalha, dando-lhe a integração perfeita dos seus direitos sociaes e politicos.

A principal organizadora dessa sociedade é a sra. Raymunda Cunha Socci, alta funccionaria da Associação Commercial.

Fundada a sociedade, que não cogitará de distincção de classe nem de nacionalidade, terá a mulher trabalhadora assegurado o seu futuro, com as vantagens que a instituição promette dar ás suas associadas.

Para a continuação dos trabalhos da sociedade, conta a sra. Raymunda Socci com a adhesão das principaes repartições publicas, bancos, companhias, associações de classe, estabelecimentos commerciaes e industriaes, tendo sido marcada uma reunião com representação de varias classes trabalhistas para o proximo sabbado, ás 15 horas, no salão de honra da Associação dos Empregados do Commercio.


## Um Alfaiate Voronoff

Faz do terno velho novo, virando pelo avesso, tambem concerta e reforma roupa, faz terno de casemira, feitio 80$ e de brim 40$. Rua Ledo, 66, antiga São Jorge.


## Um plano de irrigação nas margens do Rio S. Francisco

O ministro Marques dos Reis, titular da Viação, manifestando-se sobre o pedido da Companhia Agricola e Pastoril do São Francisco, que expoz um plano de irrigação nas margens do rio São Francisco, em Pernambuco, Bahia, Alagôas e Sergipe, por meio de energia hydraulica e aguas daquelle rio, e solicitou cooperação do governo, de forma a poder executar os trabalhos, declarou: "Tendo em vista os fundamentos em que se esteia, approvo a conclusão do parecer do sr. consultor technico. Effectivamente só mediante autorização legislativa pode ser attendida a requerente".


WALTER KANITZ
JORGE KANITZ
POST GRADUADOS NOS ESTADOS UNIDOS
TRATAMENTO DE FOCOS INFECCIOSOS, PYORRHEA
ELECTRO THERAPIA-DENTADURAS
PONTES MOVEIS, FIXAS COM SUBSTITUIÇÃO
DO OURO POR TRABALHOS EM PORCELANA
TECHNICA PROPRIA
RUA REPUBLICA DO PERU' — 15-A
3° andar — Tel. 42-3821


# SORTEIO DAS APOLICES POPULARES DE PORTO ALEGRE

PORTO ALEGRE, 11 — Realizou-se, hoje nesta capital, mais um sorteio das Apolices Populares de Porto Alegre, lançadas pelo plano Santos Moreira.

A Apolice premiada foi a de numero 5.624, da decima segunda série, vendida no Rio de Janeiro e no valor de 10:000$000.

Noticiando o sorteio desta tarde, como vem fazendo todas as quartas feiras, a imprensa porto-alegrense salienta o exito das Apolices Populares de Porto Alegre, tanto neste Estado como em todo o paiz. — (A. B.)

ILEG

# Escolhidos os Membros do Conselho Nacional de Propaganda da Candidatura do Sr. José Americo

O senador Macedo Soares presidindo, hontem na Camara, os trabalhos de installação do Conselho Nacional de Propaganda da Candidatura José Americo

(Continuação da 1ª pagina)

Grande do Norte e um das Opposições Independentes. Esse Conselho terá um presidente, um vice-presidente e um secretario geral. O sr. Negrão de Lima concluiu dizendo que a sua proposta constituia apenas uma suggestão. A assembléa que discutisse democraticamente a materia, tomando as deliberações que melhor lhe parecesse, no interesse da causa commum.

* * *

O senador Macedo Soares fez uma succinta apreciação da proposta do sr. Negrão de Lima, accentuando o seu cunho realista. Pediu a seguir que os delegados se pronunciassem sobre a mesma.

Falou então o sr. João Neves, que se manifestou de accordo com a suggestão do representante mineiro. Salientou que os partidos gauchos não pleiteiam um cargo no comite, pois não se tratava, no caso, duma honraria. Ao contrario, a funcção do Conselho de Propaganda será das mais arduas e delicadas, lembrando a respeito o que succedeu com o comité dirigente da Alliança Liberal. Pedia, portanto, á Assembléa que apoiasse a proposta apresentada, pelo senso pratico de que a mesma se revestia.

A sra. Bertha Lutz usou tambem da palavra e pediu que outras correntes politicas fossem representadas no Conselho de Propaganda, entre as quaes as de estudantes, operarios e mulheres.

O sr. Cunha Vasconcellos propoz que a Parahyba tivesse um logar no Conselho, pela sua actuação destacada em 1929. Lembrou ainda que os membros do comite tivessem supplentes, afim de que os trabalhos do mesmo não soffressem qualquer interrupção.

Os srs. Pereira Lyra e Botto de Menezes, representando respectivamente, o situacionismo e a opposição da Parahyba, fizeram rapidas declarações, accentuando que as correntes politicas de seu Estado não pleiteavam nenhum posto no Comite.

* * *

O senador Macedo Soares solucionou com habilidade o caso, dizendo que a assembléa estava de accordo em que a Parahyba recebesse uma manifestação de apreço dos presentes. Por isso lembrava que a 1ª proposta do sr. Cunha Vasconcellos se transformasse numa salva de palmas em honra da Parahyba.

Em relação á 2ª suggestão, lembrou que o Comité escolhesse, de accordo com as necessidades que fossem occorrendo, supplentes eventuaes para os membros que não pudessem funccionar, por qualquer impedimento occasional.

A assembléa apoiou a deliberação do senador Macedo Soares, que, por fim, propoz ficasse o comité assim constituido: Rio Grande do Sul — deputado Baptista Lusardo; S. Paulo — deputado Cincinato Braga; Minas Geraes — deputado Negrão de Lima; Districto Federal — conde Pereira Carneiro; Bahia conde Pereira Carneiro; Bahia Pernambuco — senador José de Sá; Rio Grande do Norte — deputado José Augusto, ficando ainda um logar para ser preenchido ainda hoje por um representante das Opposições Independentes.

Foi approvada a proposta do presidente, sendo cada escolha recebida com uma salva de palmas.

O deputado Cincinato Braga agradeceu em nome dos membros do Conselho.

O senador Macedo Soares congratulou-se com os presentes, convidando immediatamente o Comite a installar os seus trabalhos.

* * *

Por não estar presente o sr. José de Sá e não ter sido escolhido o representante opposicionista, o Conselho deixou de reunir-se hontem, o que fará hoje á tarde, na Camara.

## Ninguem tem autoridade de moral para perturbar a paz no Brasil

A boataria continua desenfreada. Fala-se, a todo o momento, em alteração da ordem. Desta vez, aponta-se o Integralismo como o agente da subversão.

Realmente os partidarios do sr. Plinio Salgado, seguindo o exemplo do seu chefe, vivem a ameaçar o povo com uma nova matança de S. Bartholomeu. Dizem coisas delirantes pela cidade, nos seus nucleos e até atravès do radio. Chegam á audacia de affirmar que defender o regime constitue um crime. Hontem, em Bello Horizonte, á semelhança do que tem acontecido nesta capital e nos diversos Estados, o sr. Negrão de Lima, prefeito daquella cidade e secretario do Partido Nacionalista de Minas, pronunciou veemente discurso de criticas ao Integralismo, reaffirmando sua fé na democracia. Pois bem: — logo os do Sigma insinuaram que o illustre procer mineiro apenas estava cumprindo ordens de Moscou!...

E' incrivel a desfaçatez desses "profiteurs" do "estado de guerra", cuja prorogação indefinida seria um saldo de cultura propicio ao desenvolvimento dos regimes de força. Ninguem deve alimentar duvidas: — o Brasil repelle todos os extremismos, sejam da esquerda ou da direita. E não ha força, e ninguem tem autoridade moral para perturbar a paz no seio da nacionalidade.

## O sr. Nereu Ramos em visita ao sr. José Americo

O sr. Nereu Ramos, governador de Santa Catharina, esteve, hontem á noite, na residencia do ministro José Americo, em demorada conferencia com o candidato nacional. Falando á imprensa, a respeito de sua orientação, disse o sr. Nereu Ramos:

— "Como governador, serei um magistrado diante das facções em luta, mas como cidadão votarei — e commigo a grande maioria do eleitorado — no nome do sr. José Americo. Creio que não póde haver maior firmeza".

## O Partido Libertador do Districto apoia a candidatura nacional

O Directorio do Partido Libertador do Districto Federal, de Bento Ribeiro, esteve, hontem, na residencia do ministro José Americo, afim de hypothecar apoio á sua candidatura. A' frente da commissão viam-se os srs. Manoel Aragão, Antonio Marques, João Neves, Raphael Lopes da Paixão, Miguel Cruz, Bernardo de Souza, Alvaro Feitosa e Carlos Abranches Filho, além do sr. Pericles [illegible]. Saudando o sr. José Americo, falaram os srs. Alvaro Feitosa e Carlos Abranches Filho, tendo o candidato nacional agradecido, em rapidas palavras, a solidariedade dos libertadores de Bento Ribeiro.

## Despediu-se do sr. José Americo o governador do Maranhão

O sr. Paulo Ramos, que regressa hoje ao Maranhão, esteve hontem, na residencia do ministro José Americo a quem apresentou despedidas.

## Manifestação ao ministro José Americo

No proximo sabbado, ás 21 horas, o directorio e os principaes elementos de ligação eleitoral da Colligação Democratica pro-José Americo, que tem sua séde provisoriamente numa das salas da revista "Nação Brasileira", á praça Floriano n. 23, 3º andar, irão levar ao ministro José Americo, em sua residencia, a solidariedade da aggremiação que representam.

Manifestando o sentimento das diversas correntes de que se compõe essa sociedade, falarão varios oradores.

## Na residencia do sr. José Americo

Estiveram na residencia do sr. José Americo as seguintes pessoas: deputados Antonio Botto, Felix Ribas, José Eugenio Muller, Amaral Peixoto; drs. Graccho Cardoso, Raul Machado, José Lins do Rego, José Guadencio, Helenio de Miranda Moura, Eneas Carneiro, Raphael Corrêa, Silvino Bandeira de Mello, Alcides Gonzaga, deputado Severino Mariz, dr. Amaral Fontoura, Mario Cintra, Attilio Risso, Aurelio Soares, Flaviano Moreira, Manoel Cesario Martins, José Marinho de Araujo, Antonio Duarte da Silva Gallo, professor Theophane Brandão, Manoel Gabriel Soares, Daniel Costa, Geraldo Machado, Antonio de Souza Teixeira, Guttemberg Barreto, Candido de Andrade, Carlos Militão de Sant'Anna, Geraldo de Barros Sylvio, D. Carmelina Esteves, Aurelio Braz, Alberto Soares, João Baptista Chaves, Manoel Luiz dos Santos, Genserico Nunes, Octavio de Campos Soares, Manoel Gomes dos Anjos, Dulcidio Machado Pereira, Virgilio da Silva Cruz e dr. Eudoro Lemos.

## A candidatura nacional em Minas

O deputado Delfim Moreira telegraphou ao ministro José Americo communicando que deu inicio á propaganda de sua candidatura em Sant'Anna do Sapucahy, realizando na cidade de Machado, perante numerosa multidão, enthusiastico comicio tendo falado além do referido congressista varios oradores. O nome do candidato da convenção nacional foi vivamente acclamado.

## Em Juiz de Fóra, os preparativos para a recepção do sr. Salles Oliveira começaram por uma greve...

JUIZ DE FÓRA, 10 — Serviço especial do DIARIO CARIOCA — Começaram mal os preparativos para a recepção do sr. Salles Oliveira. Para armar uns coretos, os amigos do candidato do P. C. [illegible]

(Continua na 16ª pag.)

# O Problema do Amparo aos Menores

## O professor Arenaya em companhia do juiz Saboia Lima visitou, hontem, o Instituto 7 de Setembro

Um aspecto da visita do professor Arenaya ao Instituto Sete de Setembro

O professor argentino Carlos Arenaya, director dos Patronatos de Menores de Buenos Aires, em visita a esta capital, tem se mostrado vivamente empenhado em conhecer todos os nossos institutos de amparos e protecção á infancia abandonada, procurando inteirar-se do nosso systema de previdencia social, nesse sentido.

Ainda hontem, o illustre jurista platino, acompanhado do dr. Saboia Lima, Juiz de Menores e de representantes da imprensa, esteve no Instituto Sete de Setembro, sendo ali recebido pelo director do estabelecimento.

S. s. depois de percorrer todas as dependencias do predio, colhendo informações sobre o que ali se faz, não occultou o seu enthusiasmo pela grande obra de assistencia social que se vem realizando naquelle educandario.

O cliché que illustra esta nota, representa um aspecto da visita do professor Arenaya ao Instituto Sete de Setembro.

UM HOMEM
MAGRO — PALLIDO — FRACO — RACHITICO
pode e deve transformar-se num homem
ROBUSTO — FORTE E SAUDAVEL
IODOLINO DE ORH
contém todos os elementos para tonificar rapidamente o organismo empobrecido


# Frente Universitaria Brasileira Pró José Americo

## A convenção do proximo dia 24, na Bahia, promovida pelo P. S. D., terá o concurso de universitarios de todos os Estados

No proximo dia 24, na Bahia, terá logar a grande convenção do Partido Social Democratico para homologação da candidatura do sr. José Americo de Almeida á suprema magistratura do paiz.

Querendo emprestar maior cunho de brilhantismo á convenção, uma ala do partido official, composta de universitarios, convidou os seus collegas de toda a Nação a se fazerem representar.

Neste sentido aqui veio o sr. José Maia Filho que, após diversas "démarches", obteve a adhesão dos universitarios cariocas.

Assim é que, no proximo dia 24, a cidade de São Salvador hospedará os delegados das Faculdades de todos os Estados.

Dias antes da Convenção, por iniciativa dos universitarios bahianos, será fundada a "Frente Universitaria Brasileira Pro José Americo", que terá o apoio de academicos do Norte, Centro e Sul do paiz.

Partindo hoje para a Bahia o deputado do P. S. D., os universitarios cariocas foram apresentar-lhe suas despedidas.

Na mesma occasião lhe foi entregue a mensagem abaixo:

Exmo. sr. governador do Estado da Bahia, Juracy Magalhães — Por intermedio do nosso collega bahiano, José Maia Filho, que ora se encontra nesta Capital, a "União Universitaria José Americo" tem a grata satisfacção de enviar a v. ex. a saudação mais respeitosa e os seus applausos enthusiasticos pela maneira por que vem v. ex. dirigindo os destinos da Bahia, imprimindo-lhe um sopro renovador e jovem á sua politica administrativa.

Diante da actual situação politica e social por que atravessa o Brasil, em que é manifesta a infiltração de concepções estranhas ao nosso modo de ser e de sentir, quando, por todo canto, acontecimentos perturbadores e compromettedores do nosso progresso procuram, cada vez mais, desorganizar as nossas instituições politicas, e nas mentalidades, sem a influencia dos interesses subalternos que as pertubem e que tudo corrompem, pode a nossa Patria encontrar o lastro de energia e são idealismo capazes de formar definitivamente o arcabouço da grande construcção do seu futuro. E assim compreendendo, foi que uma plêiade de universitarios da Capital Federal e de Nictheroy, comprometteram a vigente obra de reunir em uma arregimentação politica, sob o nome de "União Universitaria José Americo", todos os comites que, já organizados em nossas faculdades, do Rio e de Nictheroy, apoiam á presidencia da Republica a candidatura do ministro José Americo de Almeida, que é, sem duvida, "o melhor entre os mais capazes" no actual momento em que vivemos.

A "União Universitaria José Americo" surgiu com o lançamento do nome de seu illustre patrono á mais alta magistratura do paiz e tem os seus comités organizados e trabalhando, nas seguintes escolas superiores

Os universitarios cariocas quando se despediam do Delegado do P. S. D., sr. José Maia Filho, hontem á noite no Hotel Avenida

(Continua na 16ª pag.)

# O CHANCELLER PIMENTEL BRANDÃO Fala Sobre o Caso dos Destroyers

## ESTES VIRÃO APENAS COMO INSTRUMENTOS DE HABILITAÇÃO PARA OS FUTUROS NAVIOS, NÃO SE LHES PODENDO ATTRIBUIR, DE FORMA ALGUMA, QUALQUER OUTRO DESTINO

Dois aspectos da reunião da hontem no Itamaraty, vendo-se o chanceller, Pimentel Brandão rodeado de jornalistas

O sr. Mario de Pimentel Brandão, ministro de Estado interino das Relações Exteriores, na reunião dos jornalistas havida hontem no Palacio Itamaraty, teve occasião de, em resposta a perguntas que lhe foram endereçadas, pelo sr. Herbert Moses, em nome e por delegação dos jornalistas presentes, fazer as seguintes declarações:

"A situação de real desarmamento em que se encontra a Marinha brasileira, que não é renovada ha dezenas de annos, levou o governo do presidente Getulio Vargas — empenhado, segundo declarações contidas em discursos varios, em retazer a nossa Armada, dotando-a do material de que necessita — a entrar, ha varios mezes, em entendimentos com o governo americano no sentido de arrendar-lhe alguns navios de guerra, uteis para o treinamento do pessoal da nossa Armada. A renovação da Marinha de Guerra do Brasil tomará um tempo consideravel, dadas a complexidade e a demora de construcções dessa natureza. Para que os officiaes brasileiros possam desenvolver as suas actividades technicas, virão dos Estados Unidos, sob o systema de arrendamento temporario, esses destroyers", que offerecerão meios de habilitação ao manejo dos navios de guerra, de accordo com o programma naval estabelecido. Desse modo, em virtude da entrega proxima, mas não immediata, dos navios do plano de renovação da esquadra, os officiaes brasileiros terão seu treinamento completo nos destroyers americanos. Assim sendo, taes destroyers virão apenas como instrumentos de habilitação para os futuros navios, não se lhes podendo attribuir, de forma alguma, qualquer outro destino.

O ministro de Estado interino das Relações Exteriores teve ainda ensejo de declarar, interrogado a respeito, que é absoluto recebera qualquer reclamação de paiz algum á proposito do arrendamento dos destroyers em questão.

# O Arrendamento dos Destroyers ao Brasil, Pelos EE. UU.

## O Governo Yankee Consultará Outros Paizes Sul-Americanos se Aceitarão, Tambem, Vasos de Guerra Sob Arrendamento

# A Liga Feminina Internacional Pró-Paz e Liberdade Protesta Contra a Co-operação Naval dos Estados Unidos ao Brasil

### A resposta dada pelo sr. Cordell Hull á presidente dessa Instituição

WASHINGTON, 11 — Segundo informação colhida hoje exclusivamente pela United Press, a Liga Feminina Internacional Pró-Paz e Liberdade protestou junto ao Departamento de Estado contra a cooperação naval que os Estados Unidos pretendem emprestar ao Brasil.

Em carta dirigida ao sr. Cordell Hull, secretario daquelle Departamento, a sra. Hanna Clother Hull indagou se eram verdadeiras as noticias veiculadas pela imprensa e segundo as quaes os Estados Unidos estariam auxiliando o Brasil na construcção de destroyers em consequencia de um accordo pelo qual aquelle paiz sul-americano compraria o material de construcção nos Estados Unidos.

Respondendo a essa missiva no dia vinte e nove do mez passado, o sr. Hull justificou a cooperação amistosa em certos assumptos navaes, declarando que a mesma está de accordo com a politica de cooperação amigavel com outras nações". Declarou mais o secretario de Estado que o Brasil havia solicitado os serviços de alguns officiaes da Marinha norte-americana para a construcção nos estaleiros do Rio de Janeiro de tres destroyers de typo aperfeiçoado, solicitação essa que foi aceita porque "recusar o auxilio pedido seria incomprehensivel para o governo brasileiro, em vista de nossa proclamada politica de cooperação e amizade, causando talvez effeitos desfavoraveis em nossas relações com aquelle paiz".

Ainda em sua resposta á sra. Clother Hull, o secretario de Estado desmentiu que houvesse qualquer entendimento no sentido de que o material para a construcção dos novos navios de guerra brasileiros seria comprado nos Estados Unidos e accrescentou textualmente:

"Certas autoridades brasileiras expressaram, entretanto, a crença de que uma parte do material, não podendo ser adquirida no proprio Brasil, seria provavelmente comprada aos Estados Unidos e outras nações."

Finalmente, o sr. Cordell Hull declarou que "a cooperação amistosa emprestada nesse caso a pedido do Brasil não está de nenhum modo em desaccordo com os altos ideaes de paz que este governo mantém e continuará a manter."

**A RESPOSTA DO SR. CORDELL HULL A' LIGA FEMININA**

WASHINGTON, 11 — A resposta dada pelo sr. Cordell Hull á presidente da Liga Feminina Internacional Pró-Paz e Liberdade, argumenta que a cooperação amigavel com o Brasil em certos assumptos navaes, de modo algum vem ferir os altos ideaes de paz que constantemente nutrem os Estados Unidos.

O referido documento obtido exclusivamente pela United responde á interpellação feita por Miss Hanna Clothers Hull, presidente da Liga, relativa á politica de auxiliar-se o Brasil na construcção de destroyers, adoptada propositadamente para que em troca desse auxilio, o Brasil comprasse material de guerra nos Estados Unidos.

A carta do Secretario do Departamento de Estado está redigida integralmente nos seguintes termos:

"Presada Mrs. Hull. Recebi e li com o maximo interesse a vossa carta de 2 de julho, ultimo, na qual vos referis ás noticias que surgiram na imprensa, sobre auxilios a serem prestados pelo Departamento Naval ao Governo Brasileiro em connexação com algumas construcções navaes naquelle paiz.

Accrescentaes que se estas noticias são verdadeiras, desejarieis formular um protesto, porquanto, tal attitude deste governo pareceria produzir o effeito de estimular os governos estrangeiros a augmentarem os seus armamentos e de encorajar os fabricantes americanos de munições.

Tendo eu mesmo tido occasião de ler as noticias da imprensa a que alludis, e tendo verificado o caracter confuso de algumas dellas, sinto-me satisfeito pela excellente opportunidade que se me depara, de poder explicar os factos de maneira mais acurada.

Podei ficar certa, que este governo não tem a menor intenção de estimular nações estrangeiras a augmentar o seu poder bellico ou a participar de uma corrida armamentista, que seria um verdadeiro suicidio.

Pelo contrario, todos os esforços estão sendo empregados por este governo, e, especialmente pelo Departamento de Estado, para apoiar a causa da paz.

Neste particular, desejo reproduzir a declaração publica que fiz em 16 de julho, resumindo a nossa politica nesse sentido: "Este paiz advoga constantemente e insistentemente a manutenção da paz. Advogamos o auto-controle nacional e internacional. Advogamos a abstinencia por parte de todas as nações, do emprego da força no seguimento dos seus objectivos politicos e da interferencia nos negocios internos de outros paizes. — (U. P.).

Advogamos o reajustamento dos problemas que surgirem nas relações internacionaes, por processos de accordos e negociações. Finalmente, advogamos a observancia em boa fé, dos tratados internacionaes.

Apoiamos o principio da inviolabilidade dos tratados, acreditamos entretanto, na possibilidade da modificação de algumas das suas clausulas, quando necessaria, desde que seja levada a effeito por processos ordeiros e precedida de muitos entendimentos.

Acreditamos no respeito devido por todas as nações aos direitos das outras, e no cumprimento das obrigações que cabem a cada uma.

Apoiamos a revitalização e o fortalecimento das leis internacionaes. Advogamos todas as medidas em prol da estabilidade e segurança economicas em todo o mundo. Advogamos o allivio, ou mesmo a remoção das barreiras excessivas que cerceiam a liberdade do commercio internacional. Pleiteamos a equanimidade effectiva para todas as opportunidades commerciaes e insistimos para que todas as nações appliquem os principios de igualdade no tratamento reciproco. Acreditamos na limitação e reducção dos armamentos.

Reconhecendo a necessidade de mantermos forças armadas compativeis com a defesa nacional, estamos promptos a reduzir ou augmentar o seu numero, na proporção das reducções ou augmentos que forem feitos pelos outros paizes.

Evitamos entrar em allianças ou compromettermo-nos em ligações complicadas, mas acreditamos na reciprocidade de esforços por meios pacificos e praticaveis, para defendermos os principios aqui delineados."

Uma politica de cooperação amigavel com outros paizes se irmana com esses altos objectivos e é sob este prisma que, julgo eu, deve ser encarado o auxilio recentemente estendido por este governo ao Brasil.

Anteriormente o governo brasileiro solicitou os serviços de alguns officiaes de marinha americanos para prestar-lhe assistencia technica em assumptos de construcções navaes, de um modo geral.

Ha cerca de dois annos passados, o governo do Brasil, por sua espontanea deliberação e, sem naturalmente consultar este governo, construiu estaleiros de guerra no Rio de Janeiro. Posteriormente o Brasil decidiu a construcção de tres destroyers nesse estaleiro.

Para os trabalhos da construcção em perspectiva, o governo brasileiro naturalmente solicitou conselhos aos nossos officiaes e, a pedido seu, este governo licenciou alguns technicos do nosso Departamento Naval, para que emprestassem o seu auxilio e conselhos.

Deve-se accentuar claramente, que essa construcção foi planejada e providenciada pelo governo brasileiro, exclusivamente por iniciativa propria, e que se este governo recusasse conceder a assistencia solicitada, tal attitude pareceria incomprehensivel ao Brasil, em vista da nossa proclamada politica de cooperação e amizade, além de produzir effeitos desfavoraveis sobre as nossas relações com [illegible].

Com relação á compra de material necessario á construcção que, diziam fazer parte integrante de "accôrdo", devo declarar que não houve nenhum entendimento ou compromisso nesse sentido.

Alguns officiaes brasileiros, entretanto, expressaram a crença de que alguns dos materiaes necessarios, que não poderiam ser produzidos no Brasil, poderiam vir a ser comprados nos Estados Unidos ou outros paizes.

Estou certo de que, com as explicações dadas acima, encarareis a questão sob o mesmo prisma que eu, e que reconhecereis que co-operação amistosa posta á disposição do Brasil, a pedido do mesmo, de modo algum vem ferir os altos ideaes de paz, que este governo sempre tem nutrido e continuará a manter".

A carta de Miss Hull, que motivou a resposta do Secretario do Departamento de Estado, acima transcripta, era redigida nos seguintes dizeres:

"Fomos desagradavelmente surpreendidas por noticias publicadas na imprensa sobre o auxilio dado pelo nosso departamento naval ao Brasil, consistindo do fornecimento de planos e materiaes para a construcção de alguns modernos destroyers, mediante um accôrdo, segundo o qual os materiaes necessarios á construcção, seriam adquiridos nos Estados Unidos.

Se são verdadeiras estas noticias, desejamos deixar registado o nosso solenne protesto.

Parece-nos, em primeiro logar, que esta attitude excede das attribuições do nosso departamento naval e que, além disso, estimula um governo estrangeiro a augmentar os seus armamentos, ao mesmo tempo em que vem dar alento aos nossos fabricantes de munições.

Peço a vossa excellencia a gentileza de informar-me até que ponto estas noticias têm fundamento. Estou enviando uma copia da presente carta ao presidente Roosevelt.

Com o mais profundo respeito, etc ...".

Commentando este incidente e o segundo caso, o do arrendamento de destroyers ao Brasil, Miss Hull disse que não deviam os Estados Unidos formar exercitos e armadas para quaesquer outras nações, por mais amigas que fossem, "arrendando navios de guerra, construindo destroyers e vendendo munições por mais ameaças de guerra que houvessem, porque não prestariam por esse meio, nenhum serviço á paz.

Os Estados Unidos estariam de plena união de vistas com a "Liga Feminina Internacional Pro-Paz e liberdade", se em vez disto cuidassem de dedicar toda a sua attenção sobre uma mediação na Hespanha e no Extremo Oriente, e sobre um desarmamento universal completo e immediato". — (U. P.).

---

WASHINGTON, 11 (U. P.) — Soube-se nos meios officiaes que serão feitas consultas no sentido de outros paizes latino-americanos aceitarem tambem destroyers arrendados.

Indica-se que os esforços feitos para consultar as autoridades brasileiras e argentinas facilitarão uma melhor comprensão da offerta feita pelos Estados Unidos.

As autoridades continuam a acreditar que o arrendamento feito ao Brasil ou a outras republicas americanas, contribuirá para uma melhor cooperação inter-americana.

Acredita-se que o Departamento de Estado asseverou por intermedio dos leaderes da commissão de relações exteriores do Senado, que a passagem do projecto de arrendamento dos destroyers ao Brasil, será tentada ainda nesta sessão legislativa.

**O GOVERNO ARGENTINO AINDA ESTA' ESTUDANDO A NOTA DO SR. CORDELL HULL**

BUENOS AIRES, 11 (U. P.) — Interrogado por um grupo de jornalistas acerca da nota enviada pelo sr. Cordell Hull, secretario de Estado dos Estados Unidos, á proposito da resolução do senador Walsh, — "Arrendamento de navios de guerra ao Brasil" —, o chanceller Saavedra Lamas declarou que o governo argentino recebeu a mesma, não tendo ainda formado um juizo sobre o seu conteudo.

O matutino "La Nacion" noticia em sua edição de hoje que a Chancellaria solicitou a opinião do Ministerio da Marinha sobre o projectado arrendamento, sendo provavel que as autoridades navaes apresentem ainda hoje o seu parecer.

**REUNIU-SE A COMMISSAO DE RELAÇOES EXTERIORES DO SENADO AMERICANO**

WASHINGTON, 11 — Acaba de reunir-se em sessão executiva, a Commissão de Relações Exteriores do Senado Americano, afim de deliberar sobre o projecto de arrendamento de destroyers ao Brasil.

A commissão provavelmente nomeará um sub-comité, ao qual caberá a tarefa de estudar se o projecto em apreço poderia violar qualquer das clausulas dos tratados de paz concluidos em Buenos Aires. — (U. P.).

**AS AUTORIDADES JAPONEZAS ABSTEM-SE DE FAZER COMMENTARIOS**

TOKIO, 11 — As autoridades, apesar de insistentemente abordadas, mantém-se até agora, irreductiveis no seu proposito de não fazer commentario algum sobre o projectado arrendamento de destroyers americanos ao Brasil. — (U. P.).

**UM ARTIGO DO "WASHINGTON POST"**

WASHINGTON, 11 — O "Washington Post" publica um artigo na primeira pagina, no qual aprecia a situação criada em torno do projecto de arrendamento de destroyers ao Brasil, e accentua os commentarios desfavoraveis tecidos pela imprensa argentina. — (U. P.)

**O GOVERNO DO CHILE RECEBEU INFORMES DE WASHINGTON SOBRE O ARRENDAMENTO**

SANTIAGO DO CHILE, 11 — O governo recebeu de Washington, detalhes completos sobre a offerta dos Estados Unidos, relativa ao arrendamento de navios de guerra ás nações latino-americanas. A chancellaria divulgou um communicado explanatorio, no qual se abstem de fazer commentarios, não declarando tambem se o Chile está interessado na offerta americana. — (U. P.)

**A ARGENTINA NAO ARRENDARA' NAVIOS AMERICANOS**

BUENOS AIRES, 11 — Depois das duas conferencias que teve hoje com o sr. Saavedra Lamas, o ministro da Marinha declarou á imprensa, que a Argentina não tenciona arrendar navios americanos.

O ministro argentino não ampliou as suas declarações, limitando-se a dizer, que a Argentina não tencionava "imitar" o Brasil. — (U. P.)

---

# Commentarios da Imprensa

## Sul-Americana Sobre o Arrendamento dos Destroyers

### "O PRESIDENTE ROOSEVELT INICIOU UMA POLITICA DE BOA VIZINHANCA", ESCREVE *EL MUNDO* EM SEU EDITORIAL DE HONTEM

**"LA NACION" LOUVA O PLANO DE CESSAO DOS NAVIOS**

SANTIAGO, 11 — Tanto a imprensa como os circulos navaes chilenos commentam favoravelmente a proposta dos Estados Unidos de arrendar os seus destroyers que já tenham ultrapassado o limite do exercicio, aos paizes latino-americanos.

O orgão officioso "La Nacion" louva francamente o plano, escrevendo: "Ninguem deve tomar como uma ameaça o facto de poderem os paizes americanos que o desejarem accrescer as suas reduzidas forças navaes com uma ou varias dessas pequenas unidades, que servirão para treinamento.

"A America já demonstrou ao mundo, de modo positivo, que é guiada unicamente por propositos de paz e trabalho. A iniciativa tomada pelos Estados Unidos parece-nos de grande importancia para a solidariedade americana, e desde logo seria bem interpretada pelo povo do Chile, que considera a republica do norte como uma firme e sincera amiga, a qual, por sua vez, pode contar com a reciprocidade desses sentimentos". O referido jornal considera ainda o projecto como uma continuação do espirito da Conferencia de Buenos Aires.

"El Mercurio" tambem se manifesta a favor, declarando: "Sob qualquer aspecto por que encararmos a moção de arrendamento dos destroyers americanos, mesmo versando sobre elementos bellicos, não comporta interpretações falsas, nem esconde segundas intenções. Não constitue uma ameaça para ninguem; mas, pelo contrario, é um gesto amistoso daquella republica para com as suas irmãs".

O Diario Illustrado" exalta o projecto como "um claro indicio da boa vontade do governo americano para com os paizes deste continente"

O jornal nacionalista e quasi fascista La Aurora" diz que o projecto causou espanto e alarme, accrescentando: "Nesta America Latina, sacudida pelos frequentes abalos do imperialismo yankee, uma iniciativa desta natureza dá causa aos mais diversos commentarios e ás mais estranhas supposições".

Depois de reconhecer que o presidente Roosevelt abandonou o imperialismo de seus predecessores, o mesmo jornal diz que a proposta é simplesmente um methodo economico das nações latino-americanas treinarem as suas tripulações de guerra, lamentando que a imprensa argentina tenha criticado prematuramente o projecto.

Os circulos navaes chilenos manifestam a opinião de que seria preferivel arrendar um cruzador em vez de destroyers, porque um cruzador se adaptaria melhor aos exercicios da maruja. O embaixador dos Estados Unidos nesta capital visitou hoje a Casa de la Moneda, acreditando-se que a sua visita se prendeu ao caso do arrendamento dos destroyers. — (U. P.).

**UM EDITORIAL DE "EL MUNDO"**

BUENOS AIRES, 11 — Sob o titulo "Projectado arrendamento de varias unidades da Marinha de Guerra dos Estados Unidos", "El Mundo" diz em editorial de hoje que a medida se caracteriza pela inopportunidade, frizando: "As razões vagas em que o secretario de Estado da União Americana — sr. Cordell Hull — pretende basear o seu gesto são inconsistentes e não resistem á mais ligeira analyse."

Classifica de hypothetico o perigo que ameaça o Brasil, dizendo: "A America não póde constituir um campo de expansão para nenhum imperialismo anachronico."

Depois de declarar que o equilibrio das forças navaes sul-americanos póde soffrer uma sensivel modificação, "El Mundo" escreve: "A politica de boa vizinhança, iniciada pelo presidente Roosevelt póde soffrer um abalo com esta combinação cuja transcendencia e complexidade se pretende dissimular sob a apparencia de acto juridico facil e corrente. Parece-nos muito difficil harmonizar esta attitude com a posição de campeão do pacifismo internacional adoptada pelo sr. Roosevelt."

Finalmente, diz que seria um acto de alta politica internacional se o sr. Cordell Hull rectificasse a conducta preconizada como aceitavel. — (U. P.)

**COMMENTARIOS DE "LA PRENSA"**

BUENO SAIRES, 11 (U. P.) A imprensa argentina continua enchendo columnas com commentarios sobre o arrendamento dos destroyers americanos ao Brasil.

Além do editorial estampado hontem, o matutino "La Prensa" publicará amanhã (quinta-feira) mais o seguinte artigo:

"O passo delicado que o departamento de Estado e o Itamaraty acabam de dar, evoca duas questões:

Estará a America ameaçada de ser atacada por um outro Continente?

Terão os Estados Unidos resolvido iniciar uma nova politica em relação ás nações americanas, mudando completamente aquella de desarmamento, paz e não intervenção que era aureolada por uma attitude de boa vontade?

E' no seio destas duas interrogativas, que pode ser encontrado o lado mais grave da discussão que surgiu em torno deste tão commentado projecto.

O receio de uma aggressão que "causou particular apprehensão ao Brasil", que não foi publicamente expresso pelo governo do Rio de Janeiro e que foi revelado do outro lado e tido como endossado pelo secretario do Departamento de Estado de Washington, não é compartilhado pela opinião publica americana.

Ninguem acredita numa ameaça imminente contra as nações do Novo Mundo", "productoras de materias primas".

Ha muito tempo que a America deixou de ser uma "res nullius" e, somente renegando-se a realidade da historia, seria possivel ligar-se essa "apprehensão" com o que occorre na Africa e no Extremo Oriente...

Diz-se que o projecto visa distribuir navios de guerra pelo continente na base de pagamento de uma quantia moderada, "equivalente ao custo total do premio de seguro maritimo dos vasos durante toda a vigencia do arrendamento".

— Quantos navios serão offerecidos?

— Com que criterio será feita a distribuição?

Dependerá este ultimo apenas dos desejos de cada um dos futuros arrendatarios?

Taes perguntas não podem ser respondida ainda tendo por base apenas o que se sabe até agora.

LIMA, Perú, 11 — O conhecido diario desta capital "El Commercio", publicou um editorial hoje intitulado "O arrendamento de navios de guerra" depois de referir-se ao projecto do senador norte-americano Walsh e ás opiniões dos mais importantes jornaes do Rio de Janeiro, Buenos Aires, Santiago e Paris sobre o assumpto, o articulista diz textualmente o seguinte:

"O projecto Walsh constitue uma novidade porque seria esta a primeira vez que um estado abriria mão dos seus navios para cedel-os a outro."

Finalizando o articulista escreve,

"Seria prematuro decidir no caso do projecto Walsh se converter em lei, se arrendamento é um incentivo para o armamento naval dos paizes sul-americanos. Por [illegible] approvado, defenderá das suas modalidades e fórma de applicação para saber-se se é ou não [illegible] instrumento efficaz para a cooperação naval, muito opportuna entre os Estados Unidos e os paizes sul-americanos."

---

# O Brasil já Cedeu Dois Vasos de Guerra aos Estados Unidos

### Em 1898, quando irrompeu a guerra yankee-hespanhola, dois navios brasileiros, com nomes americanos, tomaram parte na batalha naval de Cuba

**DECLARAÇOES DO EMBAIXADOR OSWALDO ARANHA SOBRE A CESSAO DOS DESTROYERS**

WASHINGTON, 11 (Harry H. Frantz, correspondente da "United Press") — O embaixador brasileiro, sr. Oswaldo Aranha, teve opportunidade de fazer interessantes declarações á "United Press".

Recordando o facto do Brasil já ter uma vez cedido dois dos seus navios de guerra aos Estados Unidos, quando irrompeu a guerra yankee-hespanhola em 1898, o embaixador Aranha disse que esses vasos receberam nomes americanos e tomaram parte na batalha naval de Cuba.

"Quero frizar" — continuou elle — "Que não existem nações mais unidas, do que o Brasil e Argentina, e estou certo de que a má interpretação dada ás noticias, não corresponde aos sentimentos que predominam entre esses dois povos e governos porque tanto o Brasil, como a Argentina sabem que nada existe que os possa separar.

O Brasil é a Nação mais pobremente armada no mundo inteiro, em relação ao seu tamanho e á sua população e o que estamos fazendo, é apenas angariar elementos para a nossa educação militar e adestramento, que são tão insignificantes, que não posso comprehender porque razão qualquer outro paiz possa alarmar-se com isto".

Disse a seguir o embaixador brasileiro, que a questão do arrendamento dos destroyers já vinha sendo discutida ha longo tempo e que o governo dos Estados Unidos decidiu tornal-a egualmente extensivel a todas as outras republicas americanas.

Disse ainda que a carta do sr. Cordell Hull ao senador Walsh revelou que a iniciativa partiu do Brasil, mas, "penso que todas as nações sul-americanas sentir-se-iam satisfeitas em preparar-se e adestrar-se para poderem manter os accôrdos inter-americanos. As nossas medidas de defesa não pódem melindrar outras nações nem a sua soberania.

O alarme de qualquer paiz deante da actual potencia naval do Brasil, seria o mesmo que um homem armado de metralhadora, temer um outro armado de um simples canivete".

Admittindo ser verdade que houve no Brasil, alguma repercussão, das questões relativas á situação politica universal, materias primas e super-população, disse o embaixador Aranha, que o mesmo se dera não sómente no Brasil, mas tambem em todas as outras nações.

"As nossas intenções" — proseguiu elle — "têm como unico objectivo adestrar o nosso povo. Usariamos os destroyers afim de treinar os nossos marujos para a Armada que nós mesmo iremos construir.

"Temos uma missão americana no Brasil e penso que o nosso pedido é uma consequencia desse facto. Os brasileiros estarão assim em condições de acompanhar o progresso dos aperfeiçoamentos navaes que surgirem em qualquer parte do mundo.

Com relação as noticias procedentes da Allemanha e da Argentina, posso apenas dizer, que não visamos nenhum paiz determinado", e que o que disse o sr. Cordell Hull não visou nem a Allemanha, nem o Japão, nem outra Nação qualquer".

Falando sobre a Argentina, o embaixador brasileiro recordou a celebre phrase do presidente Saenz Peña, de que tudo une o Brasil a Argentina e nada os separa, dizendo: "Não temos divergencias com a Argentina e estou certo de que as considerações feitas pelos jornaes, não tiveram por base informações completas.

O que o Brasil suggeriu, não visa apenas o seu proprio beneficio, mas tambem o de todas as outras republicas americanas e o que os Estados Unidos offereceram não se limita apenas ao Brasil, mas tambem aos outros povos sul-americanos.

Em todas as paginas da nossa historia, a Argentina tem sido o paiz com o qual sempre estivemos ligados, por alliança na guerra, cooperação na paz e esperanças irmãs no futuro.

Sempre que a Argentina progride economicamente ou militarmente o Brasil sente-se mais confiante e estou certo de que os verdadeiros argentinos sentem o mesmo, quando o meu paiz aperfeiçôa a sua organização nacional e a sua potencia.

Acredito que a reacção que se esboçou na imprensa argentina tenha sido uma consequencia de distancia ter deturpado os factos".

---

GONORRÉA
(AGUDA OU CRONICA)
IMPOTENCIA
Estreitamento da uretra, Fistulas urinarias, cura rapida, sem dor por novo processo. Rins, bexiga, prostata, testiculos, otero, ovarios
1 ás 6—BUENOS AIRES, 77-4.°
Dr. Alvaro Moutinho
O Instituto de Venereologia faz questão de se tornar accessivel a todas as classes sociais, o tratamento, para isso mantém uma tabela reduzida.

CASA LISTER Ltda.
Rio de Janeiro — RUA S. JOSE', 87 — Tel.: 22-0771
End. Tel. "Cirurgia"
PERITOS em: Installações de hospitaes, consultorios medicos, casas de saude, laboratorios, raios X, Diathermia. GRANDE STOCK em: Instrumentos de cirurgia — Material para consultorios de medicos — Hospitaes — Laboratorios — Accessorios de pharmacia — Material de ensino

O DICTADO E' CERTO:

**Laranja no pé Dinheiro na mão!!**

Como enriquecer rapida e seguramente ?!!

— Com o negocio da laranja que é o melhor negocio do momento

PORQUE

Uma caixa de laranja dá hoje 16$000, liquido, no pomar. Uma laranjeira deve produzir duas caixas por safra. Dois alqueires comportam até 4.000 laranjeiras que devem produzir 8.000 caixas. Ao preço de 16$000 equivalem a

128:000$000

Elementos de todas as profissões têm comprado terra na NORMANDIA em suaves prestações e sem prejuizo de suas profissões, negocios ou vida particular, sendo hoje, proprietarios de ricos laranjaes com magnificos rendimentos.
Pela sua situação, qualidade de terras e condições de venda.

NORMANDIA — é insuperavel !

Quem dispuzer de 1:600$000 e de 250$000 por mez poderá tornar-se dono de 2 alqueires de terra na melhor zona de laranja do BRASIL e a pouco mais de 1 hora do Rio

VISITAS AOS TERRENOS SEM DESPESA OU COMPROMISSO. PEÇA HOJE MESMO INFORMAÇÕES MAIS DETALHADAS

COMPANHIA DE EXPANSÃO TERRITORIAL

RUA 1.º DE MARÇO N. 82 (perto do Banco do Brasil)

# VENCERAM os bancarios

UMA DECISÃO IMPORTANTISSIMA DO CONSELHO NACIONAL DO TRABALHO

Uma decisão importante deu hontem o Conselho Nacional do Trabalho a uma questão pleiteada pelo Syndicato Brasileiro de Bancarios.

Foi o caso da demissão de varios funccionarios do British Bank of South America Ltda., no acto de sua fusão com o Bank of London and South America Ltd., facto esse que commentámos largamente.

O Syndicato Brasileiro de Bancarios levando o caso para julgamento do Conselho Nacional do Trabalho, instruiu o processo com uma documentação que comprovava eloquentemente o traspasse de propriedade, ao mesmo tempo que pedia o reconhecimento dos direitos dos empregados, que se achavam na imminencia de ficar ao desamparo.

Decorridos alguns mezes foi, afinal hontem, julgada a questão, sendo reconhecido o direito de causa dos bancarios, por unanimidade de votos.

# Attentado contra o presidente da Generalidad catalã

PARIS, 11 — "Le Jour" publica a noticia, recebida de Bayonne de que attentaram contra o presidente da Generalidad catalã. O sr. Companys, entretanto, recebeu apenas uma bala de raspão, tendo sido mais infeliz um policial que se achava perto e que foi morto por um dos projectis. Em relação com esse facto, realizou-se á noite uma longa conferencia entre os srs. Companys, o prefeito e o chefe de policia de Barcelona. — (A. B.)

# Cooperando Para a Solução de Nosso Tratego

**Magnifica demonstração de conforto, rapidez e resistencia de um dos novos omnibus Ford**

Um aspecto do interior do novo omnibus Ford

Com o intuito de cooperar para a solução de um dos problemas que actualmente preoccupam as autoridades municipaes desta Capital, a Ford Motor Company acaba de proporcionar uma magnifica demonstração de um typo especial de omnibus, importado dos Estados Unidos da America e que representa a ultima palavra no assumpto.

Trata-se de um carro de luxo com manejo excepcionalmente simples, carrousserie inteiramente de aço, vidros de segurança, renovador de ar e muitos outros aperfeiçoamentos que a moderna engenharia pode proporcionar.

O feliz aproveitamento do espaço e um dos factores principaes, pois, com dimensões menores que os omnibus communs, comporta, no emtanto, commodamente 45 passageiros, sendo 25 sentados e 20 em pé. E' dotado ainda de duas portas, de manejo automatico.

O novo modelo de omnibus possue o tradicional motor Ford V-8, famoso por sua economia e simplicidade.

A demonstração, que foi organizada pelo gerente de vendas da Ford Motor Company, sr. E. Friedmann, consistiu em um longo trajecto á Represa do Tatú, resultando numa magnifica prova de resistencia, conforto e rapidez. Tomaram parte nessa excursão experimental além de varios jornalistas e funccionarios da Ford Motor Company, os srs.: dr. Mario Chagas Doria, secretario do Touring Club; dr. Heraldo de Souza Mattos, da Secção de Combustiveis; sr. Alvaro de Castro e Silva, presidente da União das Emprezas de Omnibus; dr. Ruy Valladares Porto, do Instituto Nacional de Technicologia; dr. Assis Fonseca, representante da Empresa Omnibus de Luxo; sr. Martins Jordão, da Viação Victoria; srs. Luiz Vieira Souto e Manoel Muniz, da Viação Fluminense; sr. Armando Chaves, da Viação Penha; sr. Antonio Moreira Pinto da Viação S. Jorge; srs. Naja Kroury e Feud Saad, da Empresa de Omnibus de Luxo, sr. Antonio Cordou, da Viação Seleeta; sr. Manoel Alves Ferreira, fabricante de Carroserias; srs. Roberto King e Mario de Mendonça, agentes Ford.

Terminada a demonstração os excursionistas tiveram occasião de expressar as suas observações e commentarios sobre as vantagens do novo omnibus Ford.

# A obra da Cruzada Nacional de Educação repercute em Portugal

Tivemos sciencia, ha dias, de que, em Lisboa, nas columnas do "Primeiro de Janeiro" o notavel escriptor sr. João de Barros, a proposito da solennidade symbolica realizada no dia 14 de julho ultimo, nesta capital, que teve logar no Automovel Club do Brasil promovida pela Cruzada Nacional de Educação para lançamento da idéa da criação do corpo de voluntarios nacionaes alphabetistas, publicou uma chronica scintillante, farta de conceitos lisonjeiros sobre o nosso paiz, chamando a attenção para as obras de solidariedade humana e social que se podem realizar nos paizes da America e que agora, na velha Europa, só de longe se vêe estimados ou praticados.

A proposito da campanha contra o analphabetismo o sr. João de Barros se explana de uma forma assás sympathica para a Cruzada Nacional de Educação.

**DESPERTE A BILIS DO SEU FIGADO**

**Sem Calomelanos — E Saltará da Cama Disposto Para Tudo**

O figado deve derramar, diariamente, no estomago, um litro de bilis. Se a bilis não corre livremente, os alimentos não são digeridos e apodrecem. Os gazes incham o estomago. Sobrevem a prisão de ventre. Você sente-se abatido e como envenenado. Tudo é amargo e a vida é um martyrio.

Saes, oleos mineraes, laxantes ou purgantes, de nada valem. Uma simples evacuação não tocará a causa. Nada ha como as famosas Pillulas CARTERS para o Figado, para uma acção certa. Fazem correr livremente esse litro de bilis, e você sente-se disposto para tudo. Não causam damno; são suaves e contudo são maravilhosas para fazer a bilis correr livremente. Peça as Pillulas CARTERS para o Figado. Não aceite imitações. Preço 3$000.

# O "Helium" brasileiro está interessando a America do Norte

O Ministerio da Viação remetteu ao da Agricultura copias das cartas e papeis annexos á mesma, dirigidas aquelle Ministerio pelo sr. Guy C. Riddell, de Nova York, relativamente á qualidade das fontes de gaz Helium existentes no Brasil.

# Embarcou Para a Europa o presidente da Cita S. A. Ltda.

O sr. Percy Levy no bar do "Neptunia", em companhia de sua familia e pessoas que compareceram ao seu embarque

Dentre os muitos passageiros de elevado destaque social que hontem tomaram passagem no "Neptunia", com destino a Europa, achava-se o sr. Percy Levy, presidente da Cita S. A. Ltda.

O conhecido homem de negocios que vae a Italia em interesses da companhia que tão eficientemente dirige teve um embarque concorridissimo notando-se entre as pessoas que a elle compareceram, nomes de grande projecção, notadamente, nos meios commerciaes e financeiros do paiz, além de jornalistas, industriaes desta praça e pessoas da nossa alta sociedade.

No bar do "Neptunia", o sr. Percy Levy offereceu um "cocktail" aos presentes.

HOJE

O GRILL-ROOM DO CASINO ATLANTICO

Offerece ao publico Carioca, além de seu formidavel programma com: BETTY SPELL, EVA BARCINSKA, DELYA e DRAGOR, THE 2 REKKOFS, e DR. ORTIZ TIRADO, o embaixador da canção mexicana

Dois Grandes Successos

Ballet FRADAY Grandes successos dos Theatros Europeus

THREE SKATING JEWELS Os extraordinarios patinadores sobre mesa

# Shanghai Prestes a Ser Bombardeada?

SHANGHAI, 11 (A. B.) — Procedentes das bases navaes japonezas, continuam chegando destroyers e canhoneiras nipponicas, elevando-se a 30 o numero de navios de guerra japonezes ancorados entre Shanghai e Woo-sung, na embocadura do rio Yang-Tse. Os ultimos destroyers chegados levam a bordo dois aviões de caça cada um.

A cidade de Shanghai está vivendo horas de verdadeiro panico. Receia-se que os japonezes resolvam de uma hora para outra o bombardeio da cidade. Durante a noite de hontem para hoje foram construidas barricadas em volta de todo o bairro chinez. Até o presente momento as autoridades chinezas e nipponicas ainda não chegaram a um accordo, afim de resolver pacificamente os graves incidentes do aerodromo de Hung-jaho.

# O ESCANDALO DOS DESTROYERS

Esse caso dos destroyers veiu demonstrar que precisamos mesmo educar o nosso publico, que ainda não começou a pensar internacionalmente. O Brasil já é uma potencia, com todas as responsabilidades decorrentes dessa situação. Mas, fóra um grupo diminuto de iniciados, poucos são os brasileiros que comprehendem a necessidade de agirmos internacionalmente, de estudarmos as modificações que occorrem no scenario politico exterior, de estabelecermos as ligações devidas entre a eclosão de um movimento totalitario na Europa e a conquista de um paiz pobre e indefeso. Temos vivido na doce convicção de que o Brasil constitue uma excepção no mundo, uma verdadeira "no man's land", onde não ha logar para as lutas que dilaceram os demais povos.

Que vimos com o caso dos destroyers? Os Estados Unidos, paiz com quem vivemos na maior intimidade, cujos interesses se entrosam com os nossos, que são os maiores compradores do café que produzimos, já uma vez nos salvaram de uma guerra em que entrariamos com desvantagem evidente. Já em 1898 entregamos toda uma esquadra aos Estados Unidos, com cuja these desarmamentista estivemos de pleno accordo em 1932 em Genebra. Tivemos o seu apoio para a pacificação do Chaco, e hoje a grande Republica do Norte adopta uma politica de boa vizinhança com toda a America Latina, principalmente com o Brasil que sustentou sua diplomacia em Buenos Aires, nos ultimos dias de 1936, quando o illustre sr. Saavedra Lamas discordou ruidosamente dos planos pacifistas do presidente Roosevelt. Agora, os Estados Unidos resolveram attender a um pedido nosso no sentido de nos serem cedidos alguns navios para que os nossos marinheiros possam treinar afim de se encontrarem em condições de bem utilizar a esquadra que planejamos adquirir. Estão elles sendo agora atacados com um furor bem significativo pelas forças que não desejam nos ver em condições de assegurar em toda a plenitude a nossa soberania. E nós, que comprehendemos perfeitamente as razões que levam essas forças a combater o projecto suggerido ao Senado de Washington pelo sr. Cordell Hull, não podemos comprehender como haja aqui no Brasil quem não applauda a cessão dos destroyers. O doloroso é que já appareceram opiniões discordantes entre nós, gente que nada sabe do que occorreu, occorre e poderá occorrer de perigoso para a nossa soberania e apresenta a acção da diplomacia brasileira como infeliz e disparatada. Tudo porque não pensamos internacionalmente, porque não sabemos aprender com as lições que nos foram dadas pela Abyssinia, a China e a Hespanha. Tudo porque achamos que o Brasil não pode ser equiparado a nenhum desses paizes. Não ha duvida de que não nos parecemos com nenhum delles. Mas tambem nenhum delles se parece um com o outro. E, entretanto, a tragedia que vivem é a mesma.

Os Estados Unidos são nossos amigos, são nossos irmãos. A civilização americana é uma só, e apresenta caracteristicas especialissimas, como ainda hontem o senador Federzoni nos dizia, commentando seu tão discutido discurso pronunciado domingo na Casa da Italia, discurso que muitos viram como um revide á oração sensacional proferida pelo chanceller Pimentel Brandão, na sexta-feira ultima. Somos americanos antes de ser europeus. A Europa nos deu, é verdade, parte de nossa civilização. Nós, porém, a tomamos, adoptamol-a ás nossas necessidades, moldamol-a ao nosso temperamento, imprimimo-lhes as caracteristicas especialissimas observadas com tamanha agudeza pelo presidente do Senado italiano. Já podemos viver sem a Europa, ou antes livres da Europa, tornada uma ameaça para a nossa segurança de paiz democratico, que não comprehende os regimes totalitarios senão em determinados povos e em determinadas condições. O Brasil resolveu agora, e a isso foi levado por imperativos visiveis a olho nú, aproar seu barco para os Estados Unidos, collocando-se assim ao lado da potencia mais rica e mais pacifica do mundo. Não pretendemos com isso desafiar ninguem. Não nos orienta outro objectivo senão a manutenção da paz. Quem não comprehender esse axioma ou tem os olhos vedados ou utiliza a má fé.

A paz armada é uma innovação possivelmente monstruosa. Mais monstruoso seria, porém, não comprehendermos a necessidade de adoptal-a, quando ninguem a despresa. Nunca o Brasil reclamou contra outras potencias vizinhas que se lançaram em aventuras armamentistas de que tão longe nos encontramos. Nunca tivemos a pretensão de impor a potencia alguma, vizinha ou não, uma equiparação de armamentos. E certa vez mesmo, tendo a Argentina nos solicitado o abandono de um projecto da compra de um encouraçado, não tivemos duvidas em attender ao pedido da Chancellaria de Buenos Aires. Foi aliás perante o almirante Videla, ministro da Marinha da Republica irmã, que o sr. José Carlos de Macedo Soares, então á frente do Itamaraty, em março de 1936, defendeu a these da paz armada como a unica possivel no momento para o Brasil. Naquelle seu discurso o eminente estadista traçou os planos que agora começam a corporificar-se.

Por que os Estados Unidos não poderão arrendar-nos alguns navios para que os nossos marinheiros treinem até que possamos adquirir os vasos de guerra que pretendemos? Não demos, nas mesmas condições, navios aos Estados Unidos, ha quarenta annos atrás? Não mantemos aqui missões militares e navaes, franceza e americana, para instruirem as nossas tropas? Ha muita differença entre mandar officiaes e navios?

O presidente Getulio Vargas soube orientar admiravelmente a nossa politica exterior, emprestando-lhe um sentido realistico. Encontrou para isso homens que souberam, com raro tino, applicar suas directrizes. A acção dos srs. Pimentel Brandão, Oswaldo Aranha e Souza Costa, nas demarches para os ultimos ajustes, foi verdadeiramente fecunda, como fecunda foi a do sr. José Carlos de Macedo Soares. São todos homens que conhecem os nossos problemas, que sabem para onde vamos, que vivem dentro da realidade, e sobretudo já alcançaram no Brasil essa coisa verdadeiramente prodigiosa que consiste em pensar internacionalmente.

## TOPICOS

### AS "GAFFES" DO LEMGRUBER...

O DEPUTADO Lemgruber Filho pronunciou hontem um discurso desastradissimo para a U. D. B. Pretendia o ex-chefe da Baixada elogiar a neutralidade do governador Protogenes em face da successão. Mas, sua oração se transformou numa terrivel carapuça para o governador gaucho. Esse aspecto das considerações do sr. Lemgruber foi salientado pelo sr. Baptista Luzardo, o qual lembrou que o general Flores da Cunha tem presidido reuniões politicas e convenções de apoio á candidatura udebista. Accrescentou ainda que o sr. Armando de Salles Oliveira era o maior interessado em que não houvesse successão. Os apartes do sr. Baptista Luzardo desarvoraram o orador, provocando uma tempestade de gritos e protestos dos membros da U. D. B., que foram em seu soccorro.

E o sr. Laurindo Lemgruber terminou afinal o seu desastrado discurso, com grande allivio para o leader armandista e para os demais representantes da U. D. B. que temiam novas e maiores "gaffes"...

## Noticias do Ministerio da Justiça

Na posse do sr. José Gabriel de Lemos Brito, na Academia Carioca de Letras, o ministro J. C. de Macedo Soares fez-se representar pelo seu official de gabinete sr. Léo de Alencar.

—— O ministro da Justiça, sr. J. C. de Macedo Soares, visitou, por intermedio de seu ajudante de ordens, capitão Miguel Archanjo Vieira, o sr. Nereu Ramos, governador de Santa Catharina, actualmente nesta capital.

## O TEMPO

**Districto Federal e Nictheroy** — Tempo: ameaçador com chuvas. Temperatura: ainda em declinio. Ventos: do quadrante S. sujeitos a rajadas de muito frescas a fortes.

**Estado do Rio de Janeiro** — Tempo: ameaçador com chuvas. Temperatura: ainda em declinio.

**Estados do Sul** — Tempo: perturbado com chuvas. Temperatura: manter-se-á baixa. Ventos: de S a E. sujeitos a rajadas de muito frescas a fortes.

**Previsões validas para o trajecto da estrada de rodagem Rio-São Paulo, das 18 horas de hontem ás 18 horas de hoje:**

Tempo: ameaçador com chuvas. Temperatura: em declinio. Ventos: do quadrante sul com rajadas de bastante frescas a fortes.

# Candidatos Semelhantes, Chefes de Estado Differentes

*MARCIAL DIAS PEQUENO*

Já se estabeleceu parallelo entre Lincoln e José Americo. Na verdade, ambos são homens do interior, com o senso das realidades proprio dos que não vivem como hospedes cerimoniosos da natureza. O "honrado Abrahão" nasceu no Kentucky, em pleno coração dos Estados Unidos, numa região a que chamavam "Deserto". O sr. José Americo tambem nasceu em pleno nordéste do Brasil — em Areia — mas, contrariamente ao que muitos pensam, essa zona privilegiada da Parahyba constitue um verdadeiro oasis no meio do sertão. Terra fertilissima, muito cultivada, parecendo mesmo uma paisagem européa pela disposição methodica dos plantios, o destino historico desse "brejo" tem sido amparar nas seccas os retirantes das immediações acossados pelas crises climaticas. Ali tudo é grande, até o homem, como disse o presidente Getulio Vargas, visitando a Exposição Agricola de Areia, em 1933, quando da sua excursão ao Norte. Nascido nesse ambiente, vendo a prosperidade local e, intermittentemente, a miseria das zonas limitrophes, desde cedo apurou-se no sr. José Americo o sentimento da solidariedade humana. E nesse ponto é perfeita a sua identidade com Lincoln, o homem que tambem "nunca mentiu", conforme o depoimento dos contemporaneos. Portanto, não vem de fóra, através das leituras ou da propaganda pela acção, o interesse do sr. José Americo pelos humildes, como insinuam os seus adversarios. O seu "socialismo" é nato. Nasceu com elle e se fortaleceu deante de quadros dolorosos. Mas, rico para o meio em que vivia, habituou-se a dar sem pretender tomar de ninguem. Dahi as suas palavras: — Não tenham medo, meus amigos: — ninguem tirará a fortuna alheia!

Elle encaminhará, com a dedicação das causas sagradas, a solução dos problemas sociaes. Sem sobresaltos, como o "pae Abrahão", que levou quatro annos para dominar a guerra da seccessão, apenas porque não quiz desarticular a economia americana libertando, de uma vez, sem nenhuma preparação, os negros de seu paiz. O seu destino será o mesmo que a natureza reservou á sua terra: — amparar os pobres. E, como sempre aconteceu em Areia, dando a cada um o seu quinhão de felicidade, não empobrecerá ninguem, porque o "Brasil chega para todos".

* * *

Num aspecto se differencia, entretanto, a situação actual da que enfrentou o candidato Lincoln á sua primeira eleição presidencial. A attitude do sr. Getulio Vargas não póde ser equiparada á do antecessor do estadista que libertou os escravos americanos. Focalizo esse detalhe, dentro do parallelo que se estabelece entre o sr. José Americo e Lincoln, para repellir a insinuação malevola de que o nosso presidente está reproduzindo o jogo cavilloso de Buchanan. Na minha vida de imprensa, sou condemnado a manter permanente contacto com os nossos homens publicos, formando-se, naturalmente, algumas amizades, que sempre cultivei á margem mesmo de quaesquer pontos de vista politicos ou doutrinarios. Desde que começaram a espalhar as mais desencontradas versões a respeito da attitude do sr. Getulio Vargas procurei apurar a sua veracidade. E, depois da minuciosa "enquête", entre os amigos mais intimos do nosso presidente, cheguei a esta conclusão rigorosamente segura: — o sr. Getulio Vargas nunca pretendeu tumultuar as eleições. Os que espalham boatos nesse sentido apenas visam pavonear-se, arrogando-se um prestigio que nunca desfrutaram junto ao chefe do Estado. Soube mesmo que um certo deputado, tão escandaloso no seu getulismo, nunca mereceu do presidente a honra de qualquer confidencia, o que, de resto, não está nos seus habitos de homem extremamente reservado. Saindo desse deliberado silencio, tres vezes, antes da Convenção Nacional, o sr. Getulio Vargas falou claro, transmittindo á Nação o seu pensamento favoravel á successão, isto é, ao respeito á Carta Magna do paiz: — no dia 1º do anno, na mensagem de 3 de maio e em memoravel entrevista concedida ao senador J. E. de Macedo Soares e publicada no DIARIO CARIOCA. O tom foi sempre o mesmo. Essa historia de prorogação é coisa que não interessa ao presidente. Ha sete annos que sobre os seus hombros pesam as maiores responsabilidades. Emquanto elle se sacrifica serenamente no seu posto, alguns cavalheiros gozam a vida, alegres e fagueiros. Estes talvez queiram a continuação do sacrificio do presidente e dizem que elle é que o deseja. Bôa maneira de ser amigo. Mas, a Nação faz justiça ao sr. Getulio Vargas, cujo desinteresse pessoal se constata a cada momento, em cada novo acto do presidente. O que ha de verdade, em tudo isso, é um facto inedito no Brasil: — a imparcialidade — que não deve ser confundida com neutralidade — de um chefe de Estado em face da successão presidencial. Mas esse equivoco ainda depõe em favor do sr. Getulio Vargas.

Honrado, verdadeiro, humano, desprendido, confiando no esforço da vontade propria, o sr. José Americo é em tudo semelhante a Lincoln. Mas, se os candidatos são identicos, os presidentes apresentam-se muito differenciados. O sr. Getulio Vargas nunca rasparia os cofres federaes para entregar o thesouro da União a forças que estivessem preparando a seccessão, nem lhes presentearia com fortalezas, canhões e armamentos para realizarem a destruição dos laços federativos.


**DIARIO CARIOCA**

**EXPEDIENTE**

**Propriedade da S. A. DIARIO CARIOCA**

DIRECTORES:
Horacio de Carvalho Junior
J. B. Martins Guimarães

CHEFE DA REDACÇÃO:
Danton Jobim

Endereço telegraphico: DIARIO CARIOCA — Telephones: Gabinete do Director 22-3023 — Administração, 22-3035 — Redacção 22-1559 e 22-2922 — Officinas, 22-0824 — Assignaturas, 22-3018 — Gravura 22-1783

PUBLICIDADE, 22-3018

ASSIGNATURAS

| Para o Brasil: | | Para o exterior: | |
|---|---|---|---|
| Anno . . . . | 50$000 | Anno . . . . | [illegible] |
| Semestre . . | 30$000 | Semestre . . | [illegible] |

Venda avulsa: Capital, $200; interior $300
Aos domingos, $200 — Interior, $300

E' cobrador autorizado o sr. J. I. de Carvalho.

CORRESPONDENCIA

Toda a correspondencia com valor ou sobre assumptos que entendam com assignaturas e outros de interesse da administração deve ser dirigida ao gerente do DIARIO CARIOCA.

SUCCURSAL EM BELLO HORIZONTE
Rua Carijós 408 — (Praça 7 Set.)
Phone 2-1-7-2. — Rep. Oswaldo Massote

SUCCURSAL EM VICTORIA
Rua Duque de Caxias 50
Rep. Manoel Machado

INSPECTORES VIAJANTES

Percorrem o interior do paiz a serviço desta folha os srs. Romualdo Perrota e Murillo Macedo, nossos inspectores autorizados.


# A Successão Presidencial

## OPINIÃO DO SR. JOÃO SAMPAIO SOBRE O AMBIENTE POLITICO NA CAPITAL FEDERAL

O "Diario Popular", desta capital, publica hoje o seguinte:

"Viajando pelo 3º nocturno da C. do Brasil, regressou hoje a S. Paulo o sr. João Sampaio, destacado procer do P. R. P.

Na E. do Norte, logo após o seu desembarque, o sr. João Sampaio, abordado pela nossa reportagem, muito amavelmente nos prestou as seguintes declarações:

— Passei uma semana no Rio, onde fui tratar de assumptos relativos á E. de F. Norte do Paraná, da qual sou director presidente. Porém, como homem politico, tambem não podia deixar de fazer uma observação sobre o movimento politico nacional.

— Quaes foram as suas observações politicas? — perguntamos.

— A situação politica nacional corre normalmente. Apenas ha nos dois sectores partidarios: constitucionalista e integralista, certas rixas que forçosamente não poderão perturbar o movimento do successorio presidencial.

A candidatura J. Americo está dia a dia ganhando terreno. Ultimamente, tem recebido mais e mais adhesões. Parece até que o nome do sr. Armando de Salles já não existe, pois dizem na Capital Federal que o comicio da UBD, realizado no campo do America F. C., foi uma fogueira de palha extincta no mesmo dia, não restando nem sequer cinza...

# No Reino das Gaffes

O ministro Pimentel Brandão fez, ha dias, num banquete ao sr. Siegfried, um discurso que despertou commentarios de sabor vario. Em verdade, a occasião não parecia a melhor para que um ministro interino, sem grandes responsabilidades pela orientação da nossa politica exterior, procurasse pintar a Europa com aquellas côres tragicas que o ministro Pimentel poz em seu speech. Elle falava a um europeu, oriundo de um paiz, onde, graças ao regime democratico de fórma parlamentar, as angustias da encruzilhada de civilizações, em que se encontra o mundo, vão sendo vencidas com a enorme plasticidade que essa fórma de governo dá aos povos que a adoptaram. Por isso mesmo, quando o sr. Siegfried respondeu, accentuou bem que o orador não podia ter querido referir-se á França, nem á Inglaterra.

Mas posto de margem esse erro da inopportunidade do discurso, elle encerra algumas informações que poderiam ser recebidas com applausos e com confiante tranquillidade pelo nosso paiz, se as circumstancias de uma interinidade, preenchida dentro dos quadros regulamentares, não tirasse ao ministro Pimentel Brandão qualquer autoridade para falar em nome da politica externa do Brasil. Evidentemente não fazemos á sua personalidade a menor restricção, como capacidade diplomatica e competencia. Elle poderia perfeitamente estar de um modo effectivo no posto que occupa. Mas não está. Praticamente, elle não é um ministro do Exterior e sim um simples encarregado do expediente do Ministerio. Nessas condições, seu discurso ultrapassou as medidas protocollares dentro da exiguidade de suas exactas funcções e que lhe teriam, no maximo, permittido um brinde anodyno, recheiado das classicas affirmações de amizade ao paiz homenageado.

Assim, pois, suas affirmações segundo as quaes o Brasil não deseja approximar-se da Europa, podem apresentar um aspecto de louvavel opinião individual de um diplomata, que estuda a politica internacional. E os applausos a semelhante opinião têm de ficar circumscriptos a esse limite. Eu por mim lhe accrescentaria ainda uma restricção —: e emquanto esse desejo de afastamento se referir ás nações que, cansadas de exercer dentro de suas fronteiras uma politica de violencia, tentam dilatal-a para a orbita da politica internacional.

Como, porém, se pode conciliar semelhante declaração, feita pelo encarregado do expediente do Ministerio do Exterior, com a remessa de auxilios aos rebeldes fascistas do general Franco, na Hespanha? Essa remessa foi officialmente confessada por quem a fez. Ella não poderia ter tido logar sem o conhecimento do Ministerio do Exterior. Como pode, então, ser tomada como uma declaração de principios da politica externa do Brasil, essa que fez, numa infeliz generalização, o ministro Pimentel Brandão, de que o Brasil tende a afastar-se cada vez mais da Europa com suas disputas internas? Acredita o sr. Brandão que se tivessemos esquadra já não estariamos a estas horas mettidos nesse "imbroglio" de não intervenção na Hespanha, ajudando os rebeldes a se aprovisionarem de armas e munições, e contribuindo para que se prolongue uma guerra civil deshumana num sólo tão respeitavel por suas velhas e heroicas tradições?

Assim, pois, embora o discurso do ministro encerre algumas affirmações com as quaes podemos estar cada qual de nós de accordo, ellas nada representam de real como definição de attitudes do Brasil, que as tem tomado precisamente no sentido contrario. Ellas não têm a autoridade com que se poderia definir uma politica. Mas têm, entretanto, pelo momento e pela emphase com que foram feitas, sufficiente sabor de uma gaffe, pela série de reticencias que deixam a respeito de nações com as quaes mantemos relações diplomaticas que parecem cordiaes. A gaffe adquire ainda maior relevo com a declaração feita nos Estados Unidos de que estamos appreensivos com a tendencia expansionista de certas nações carentes de materia prima...

# O Governador Juracy Magalhães Faz um Appello aos Politicos Para que a Campanha Successoria Transcorra Pacificamente

(Continuação da 1ª pagina).

A safra de 1936/37 foi de 1.801.000 saccos, attingindo 97,3 % da producção cacaueira do paiz. Já em 1937/38 será superior a 2.200.000 saccos.

A criação do Instituto de Cacau marca por isso mesmo uma nova etapa na economia do Norte do paiz, que assim se organiza e se arma technica e economicamente para enfrentar as crises periodicas inherentes ao nosso systema de producção. Essa obra completou-se com a creação dos Institutos do Fumo e da Pecuaria — e por ultimo do Instituto Central de Fomento Economico, que é a cupola da federação de institutos.

No governo Juracy Magalhães teve inicio a transformação radical que se opera no grande Estado, em seguida aos annos catastrophicos da crise mundial, iniciada em fins de 1929.

Hoje a Bahia é um Estado de economia em accentuada phase de desenvolvimento, com uma receita orçamentaria crescendo em rythmo accelerado. Em 1933 a receita arrecadada foi 55.310 contos, em 1934 de 70.871, em 1935 de 78.865, e em 1936 de 106.736. Portanto, quasi duplicou num quadriennio.

Todos os serviços publicos foram racionalizados e a preoccupação exclusiva do seu actual governo é collocar a Bahia no mesmo pé de igualdade dos maiores e mais ricos Estados do Brasil. Esse objectivo vem sendo conseguido através de uma administração modelar, cuidando do desenvolvimento economico, mas enfrentando tambem, com espirito de clarividente decisão, os problemas de assistencia social, tendo em vista os clamores da época moderna, conforme confessa em sua ultima mensagem o governador Juracy Magalhães.

Na federação brasileira, apenas deliberam politicamente os Estados de grande força economica. As pequenas unidades são condemnadas á funcção de satellites; integram tão somente um determinado systema planetario, cujo sol é São Paulo ou Minas. O governador João Pessôa em 1929 desrespeitou corajosamente esse principio de conformidade e obediencia dos pequenos Estados ao governo central, reivindicando para a Parahyba o direito de agir politicamente por conta propria. Mas pagou muito caro a audacia. Perdeu a vida e logo após o proprio regime legal era subvertido por um movimento armado de larga envergadura.

No novo regime, as coisas não mudaram porque não se transformou substancialmente a carta economica do paiz. Tudo continuou como dantes. Apenas, o Rio Grande do Sul ingressou tambem na categoria de potencia, deliberando politicamente no mesmo pé de egualdade dos chamados grandes Estados.

Tambem a Bahia passou a occupar nos ultimos annos uma situação de relevo, graças ao prestigio politico que lhe deu o governo Juracy Magalhães. Por isso mesmo, desempenhou um papel saliente nas combinações partidarias em torno da escolha do candidato da maioria á successão presidencial. Certo dos triumphos de que dispunha, o governador da Bahia inclinou-se desde cedo com firmeza para a candidatura José Americo, como a solução que lhe parecia mais adequada ao problema successorio. Examinou outros nomes — é verdade, mas suas preferencias e seu trabalho sempre se orientaram no sentido da candidatura José Americo, de que foi pioneiro incontestavel.

**FALA O GOVERNADOR JURACY MAGALHÃES**

Iniciando uma série de entrevistas sobre a candidatura José Americo, o DIARIO CARIOCA resolveu ouvir em primeiro logar o governador da Bahia pedindo-lhe o seu depoimento sobre as negociações politicas entaboladas e as razões pelas quaes adoptou aquella candidatura.

— Meu depoimento é dos mais singelos — accentuou de inicio o sr. Juracy Magalhães. Adoptei a candidatura José Americo depois de um detido exame da situação nacional. Cheguei á conclusão de que elle era o "melhor entre os mais capazes", segundo a formula que apontei para a solução do caso successorio, no discurso proferido quando aqui esteve o presidente Getulio Vargas, em fins de 1936.

O governador da Bahia detem-se ante uma recordação e prosegue sorrindo:

— Lembro-me bem que depois do meu discurso, o senador Costa Rego, com a sua finura maliciosa, commentou para os presentes, no palacio do governo:

— O Juracy acaba de levantar a candidatura do Senhor do Bomfim.

A "blague" foi pelo menos symptomatica de que eu representei com fidelidade os sentimentos do povo bahiano, traçando um modelo ideal que elle desejaria ver occupando a suprema magistratura da Nação.

Ora, esse candidato ideal é o sr. José Americo, personalidade dotada de grandes qualidades e virtudes pessoaes, qualquer que seja o angulo sob o qual seja a mesma examinada.

Sobretudo, a escolha desse illustre brasileiro foi uma excellente solução democratica, pois é preciso de regime democratico, em sua pureza, que desejamos viva feliz o povo brasileiro. A candidatura do sr. José Americo consubstancia, por assim dizer, esse anseio da consciencia collectiva do Brasil, o qual ha de crescer e prosperar livre e curado das infecções extremistas. O nosso candidato não é da direita nem da esquerda. Seu nome é uma garantia de que o paiz, sob o seu governo, viverá dentro do regime legal da Constituição de 16 de julho. Não me inclinaria para o seu nome se não tivesse a certeza de que a sua rigida formação moral e os seus antecedentes constituem invenciveis barreiras á violação do regime, contra o qual conspiram os extremismos.

Por outro lado, elle é um espirito aberto a todas as reivindicações democraticas do nosso tempo e o povo sabe que, collocando-o no Cattete, terá no seu supremo magistrado um defensor incansavel dos seus direitos e interesses. O recente discurso da Esplanada do Castello é, a esse respeito, um documento notavel, que inaugurou uma nova época em nossas campanhas presidenciaes. Acabou-se o tempo das plataformas convencionaes. Agora os candidatos ao Cattete têm que falar directamente aos sentimentos e desejos do povo. Só assim elles serão entendidos pelas largas correntes populares.

**A UNIÃO COM O GOVERNADOR MINEIRO**

Para melhor explicar as "démarches" preliminares em torno da candidatura victoriosa, o governador da Bahia abre um parenthesis e declara:

— Considero um acto politico feliz do meu governo o entendimento e a ligação estreita que venho mantendo com o sr. Benedicto Valladares. O governador mineiro é um politico de grande caracter e agudo senso realista, com o qual nos entendemos de alma aberta. Por occasião de nossa viagem pelo Valle do São Francisco, em outubro de 1936, já tratámos d'um modo geral de assumptos politicos ligados á successão. Mas não fizemos nenhuma escolha. Tinhamos promettido ao presidente Getulio Vargas que só cuidariamos da questão successoria depois de 3 de janeiro deste anno. E cumprimos lealmente a nossa promessa. Por esse tempo, limitámo-nos ao exame dos nomes mais em evidencia, pesando as vantagens e desvantagens dos chamados candidatos "papaveis". E' claro que tambem nos detivemos deante do sr. José Americo, cujas credenciaes nos pareceram excellentes. No começo deste anno, em Poços de Caldas, voltámos a tratar do assumpto e já o nome do sr. José Americo passou a ser objecto das nossas sympathias, subordinadas, é evidente, ás consultas que fariamos ás correntes politicas da maioria, bem como a diversos partidos e facções opposicionistas.

**AS PRIMEIRAS CONSULTAS**

De volta daquella estancia balnearia de Minas, iniciei, no Rio, uma serie de consultas e conferencias sobre a possibilidade da candidatura José Americo. A quasi totalidade das respostas foi favoravel á mesma, por todos julgarem uma excellente solução. Dei conhecimento dos resultados dessas consultas ao governador Benedicto Valladares, a quem pedi que assumisse, com a sua grande autoridade politica, o papel de coordenador, escolhendo afinal o nome do sr. José Americo ou de outro qualquer brasileiro egualmente digno da alta investidura.

O governador mineiro, com o assentimento do presidente Getulio Vargas, dedicou-se pacientemente á delicada tarefa. Com esse objectivo conferenciou no Rio com os representantes dos partidos situacionistas e da opposição em todos os Estados.

Esse trabalho, como é do dominio publico, só foi ultimado em Bello Horizonte, para onde seguiram de avião varios delegados politicos, credenciados pelos seus partidos para deliberarem sobre a questão. E desse modo se procedeu livremente á escolha do nome do sr. José Americo, cuja candidatura foi por assim dizer previamente plebiscitada pelas correntes partidarias do paiz.

Honra seja feita por essa feliz solução ao illustre governador Benedicto Valladares, a quem cabem os louros do triumpho. Sua attitude foi admiravel de clarividencia, espirito patriotico, tacto e desinteresse. Animava-o, apenas, o desejo de servir ao Brasil e á causa democratica nacional.

Quero ainda louvar particularmente a conducta do sr. Lima Cavalcanti. O governador de Pernambuco muito nobremente esqueceu resentimentos pessoaes e sua decisão concorreu poderosamente para o triumpho do sr. José Americo, facilitando o trabalho de coordenação do governador Benedicto Valladares. Seu gesto merece realmente ser apreciado com um relevo todo especial.

**O AMBIENTE BAHIANO**

— Na Bahia — prosegue o sr. Juracy Magalhães — o sr. José Americo terá grande victoria nas urnas. Sua votação vae ser mesmo excepcional, em vista do alistamento intenso que tem feito o P. S. D. Reaffirmo que o pleito aqui será realizado num ambiente de perfeita ordem, respeitados todos os direitos. Meu governo dará aos partidos a maior liberdade de propaganda, para que seja mais legitima a victoria do sr. José Americo.

Os nossos adversarios já realizaram numerosos comicios e apenas num, sem a menor importancia, houve um conflicto, aliás provocado por um extremado partidario da corrente opposicionista, conforme ficou apurado em inquerito regularmente feito. Depois de outras considerações, observa o governador da Bahia:

— Levo mais longe o meu espirito de tolerancia e de respeito aos principios democraticos: pretendo offerecer hospedagem official ao sr. Armando de Salles Oliveira, por occasião de sua visita á Bahia. E' um gesto que traduz o meu desejo de collocar a campanha politica no terreno da cordialidade, acima das questões pessoaes, que não devem prevalecer nas verdadeiras democracias. Isso não impede que me bata com ardôr pela causa que defendo, na certeza de que é tambem a da maioria dos bahianos.

O sr. José Americo terá aqui uma victoria esmagadora. O P. S. D. intensificou o alistamento nesta capital como em todos os municipios do Estado, de modo que o nosso triumpho será dos mais amplos.

**UM APPELLO AOS POLITICOS**

— Para que a campanha em torno da successão seja travada apenas no campo impessoal das idéas e das disputas partidarias, faço daqui um caloroso appello aos politicos e aos responsaveis pelo governo em todo o Brasil.

O movimento de 1930 foi feito para que a democracia se praticasse effectivamente no paiz. Não tenho duvidas em affirmar que o pleito de 3 de janeiro porá á prova o regime vigente, consolidando-o ou desacreditando-o diante das massas. Nosso dever primordial é tudo fazermos no sentido de que a eleição transcorra livremente, num ambiente de garantias para todos os cidadãos. Deixemos que o pleito seja travado como nas verdadeiras democracias. O povo que eleja, pelos meios legaes, o candidato de suas preferencias, votando como melhor lhe pareça. E os candidatos e os partidos que façam intensa propaganda em torno de suas bandeiras, afim de conquistarem a adhesão das correntes populares. Seria um crime a perturbação da ordem em qualquer ponto do paiz, visando conduzir á luta para outro desfecho senão o das urnas, sobretudo numa phase como a actual, em que o Brasil atravessa um periodo de tranquillidade e de reerguimento de suas actividades economicas, no Norte como no Sul. Por isso repito-o: seria um crime inominavel conduzir a campanha presidencial para semelhante desfecho. Deve-se ainda considerar que o Brasil vem constituindo até os nossos dias um paiz de admiravel unidade politica, apesar da divisão heterogenea da geographia estadual e da diversidade de suas variadas zonas de producção. Essa unidade representa mesmo um verdadeiro milagre, mantido e assegurado em sua plenitude, graças ao systema federativo, que exige o respeito das autonomias estaduaes — condição indispensavel ao funccionamento do regime.

E o governador da Bahia observa com acuidade:

— Tudo isso concorre para que a campanha actual deva ser conduzida rigorosamente no terreno partidario, conformando-se o vencido com o veredicto das urnas, afim de que o novo presidente seja empossado no Cattete e possa depois governar com tranquillidade e proveito para a Nação.

Para isso se verifique é necessario antes de tudo que os governantes se mantenham dentro da lei, agindo com sinceridade e sem propositos occultos, sendo os primeiros a darem o bom exemplo. De minha parte, confesso que não tenho encontrado difficuldades em governar a Bahia. A Constituição não é de nenhum modo um empecilho e até agora não foi violada. O mesmo acontece no resto do paiz, de sorte que o problema da manutenção da ordem legal no Brasil é muito mais facil de ser solucionado do que parece.

**HOMEM DE PARTIDO**

Assim concluiu o governador da Bahia suas declarações ao DIARIO CARIOCA:

— Por meu lado, declaro que sou um homem de partido, a cujos principios e interesses permaneço fiel. Por esse motivo colloquei-me decididamente a favor da candidatura do sr. José Americo, na certeza de que elle fará um governo notavel, graças ás suas grandes aptidões pessoaes, bem como á confiança e ao apoio que a Nação lhe vae dar.

A minha posição de solidariedade e enthusiastico apoio á candidatura do eminente brasileiro não me tira a serenidade de governante, nem me leva, por exemplo, a desrespeitar a lei eleitoral do paiz. Como governador, sei bem quaes as responsabilidades que me pesam sobre os hombros. E nem se diga que o sr. José Americo é o candidato dos governadores. Ao contrario, no panorama politico do Brasil, sua candidatura é o que pode haver de mais democratico, tanto mais quanto elle havia se afastado da actividade politica ha quasi tres annos. Vejamos agora o que acontece no campo adversario. Não foi por acaso no alto posto de governador de São Paulo, que o sr. Armando de Salles Oliveira tornou-se um nome nacional, munindo-se das credenciaes para disputar a presidencia da Republica? E não são porventura os situacionismos de São Paulo e do Rio Grande do Sul os sustentaculos, as grandes forças eleitoraes em que se apoia a sua candidatura?

Por sua vez, nos Estados Unidos, modelo de democracia para o mundo atormentado dos nossos dias, o presidente Roosevelt não dirige elle proprio a gigantesca campanha em favor de sua reeleição e pronuncia discursos até á noite da vespera do pleito?

O admiravel exemplo americano só poderia educar o Brasil, concorrendo para a transformação e o progresso dos nossos costumes politicos, guardadas, é claro, as nossas particularidades constitucionaes.

Injecções a domicilio
em Copacabana, Leme e Ipanema
*Senhora com muita pratica applica*
TELEPHONE 27-2299

# Diario das Escolas

**BACHARELANDOS DE 1937 DO GYMNASIO VERA-CRUZ**

A turma de bacharelandos de 1937 do Gymnasio Vera-Cruz elegeu o padre dr. J. J. Lucas para o seu paranympho e para orador official, o joven Luiz Rocha. Para a Commissão foram eleitos os jovens Dolly Albuquerque, Helena Gimenez, Elza Coutinho, Geraldo Monteiro, Ney Cardoso.

Para a confecção do album foi aberta concurrencia, devendo as propostas serem o mais breve possivel, encaminhadas á Secretaria do Estabelecimento.

**GREMIO LITERARIO CASTRO ALVES**

Reune-se hoje, ás 15,30 horas, o Gremio Literario Castro Alves, em sessão ordinaria. A reunião será feita no salão principal do Gymnasio.

**GREMIO LITERARIO TIRADENTES E ANNA NERY**

O Gremio Literario Tiradentes e Anna Nery, do Collegio Souza Marques realizará dóravante sessões semanaes, havendo um novo e interessante programma para ser posto em pratica e que visa o maior desenvolvimento intellectual possivel dos seus alumnos.

**GREMIO LITERARIO COELHO NETTO**

No proximo sabbado, haverá outra sessão semanal do Gremio Literario Coelho Netto, sendo ás 11 horas para o Departamento Primario e ás 16 horas, para o Curso Secundario.

**PROFESSOR ESCRAGONOLLE DORIA**

No proximo dia 25 do corrente, ás 15 horas, a Congregação do Collegio Pedro II, em acto publico, realizará uma sessão solenne para fazer entrega ao dr. Escragnolle Doria do titulo de professor Emerito que ao mesmo foi conferido pelo corpo docente congregado, ultimamente, tendo em vista os valiosos serviços que o homenageado prestou áquella casa de ensino, durante o longo periodo em que ali exerceu o magisterio.

Falará em nome dos professores congregados o sr. Jonathas Serrano, cathedratico de Historia na secção do externato.

Para bem educar seus filhos
PROCURE O
INSTITUTO RIO DE JANEIRO A' RUA CONDE DE BOMFIM 514
INTERNATO — EXTERNATO E SEMI-INTERNATO
CURSOS, DESDE O JARDIM DE INFANCIA
MATRICULAS ABERTAS

CAPAS
que agasalham
CAPAS
que defendem da chuva
CAPAS
que vestem com elegancia
CAPAS
A EXPOSIÇÃO
PARA
HOMENS
SENHORAS e
CRIANÇAS
desde
98$000
Tudo a vista ou pelo CREDIARIO

A EXPOSIÇÃO
AVENIDA ESQ. S. JOSÉ

# Absolvido Unanimemente o Governador Lima Cavalcanti

(Continuação da 1ª pagina).

cusados Orlando Pereira Alves e outros, de que foi relator o juiz Raul Machado, passando o coronel Costa Netto a proceder á leitura do relatorio do processo referente á denuncia contra o governador Lima Cavalcanti, que tomou o numero 358.

A leitura do relatorio, que é longo, foi acompanhada com invulgar interesse pela numerosa assistencia, em cujo meio se encontravam varios representantes da bancada pernambucana na Camara Federal, além do advogado Astolpho de Rezende, patrono do accusado, e numerosos amigos do governador pernambucano.

Terminada a leitura do relatorio, a sala de audiencias foi mandada esvaziar pelo presidente, conservando-se os juizes em sessão secreta afim de procederem o julgamento dos processos e proferirem a sua sentença.

Reaberta a sessão publica pelo presidente Barros Barreto foi lido o "veredictum", tendo sido absolvido unanimemente o governador Lima Cavalcanti, por falta de provas capazes de corroborar a denuncia.

CASEMIRAS
Sortimentos novos — Preços novos
CASA VAZ
96 — BUENOS AIRES — 96

# O Dia Parlamentar

## NA CAMARA

O primeiro orador da sessão de hontem foi o sr. Lemgruber Filho, que elogiou o recente manifesto do almirante Protogenes. Seu discurso provocou fulminantes apartes do sr. Baptista Lusardo, os quaes, por sua vez, desencadearam tumulto no recinto.

Foi desastrado o effeito produzido pelas considerações do orador.

O sr. Prado Kelly tambem falou, lendo e commentando trechos do manifesto do governador fluminense.

Ainda na hora do expediente, o sr. Moraes Paiva tratou do projecto que modifica o Codigo de Contabilidade. Foram a seguir aprovados um voto de pezar pelo fallecimento do engenheiro Francisco de Souza e outro de congratulações pelo anniversario da installação dos cursos juridicos no Brasil.

Na ordem do dia, foram julgados objecto de deliberação varios projectos apresentados.

A Mesa submetteu ao voto do plenario as partes vetadas do projecto 90-E, dispondo sobre o concurso para o magisterio superior. Foram mantidos os vetos.

A Camara aprovou ainda os seguintes projectos:

N. 329, de 1937, approvando o acto da Convenção Internacional para o emprego da radiodiffusão no interesse da Paz e a Acta Final da Conferencia Intergovernamental de Genebra, realizada entre 17 e 23 de setembro de 1936 (em discussão unica);

n. 230, de 1937, denominando fieis de armazem os actuaes guardas de armazem da Estrada de Ferro Central do Brasil; tendo novo parecer da Commissão de Finanças rejeitando o projecto e as emendas offerecidas e parecer da Commissão de Estatuto favoravel ao projecto e ás referidas emendas (2ª discussão); n. 347, de 1937, autorizando a abertura de credito especial para pagamento de differença de vencimentos ao enfermeiro da Secretaria da Camara dos Deputados; com pareceres favoraveis das Commissões Executiva e de Finanças (2ª discussão); n. 479, de 1937, autorizando a compra de immoveis, no Estado do Paraná, destinados ao Ministerio da Guerra (3ª discussão).

Passou-se em seguida á materia em discussão.

## NO SENADO

Foi submettido, hontem, ao plenario, a continuação da discussão unica do parecer da Commissão de Coordenação de Poderes, opinando pelo archivamento da representação dos magistrados do Estado de São Paulo, relativamente a cobrança pela União do imposto de renda sobre os seus vencimentos.

Sobre o assumpto falaram, successivamente, os srs. Nero Macedo, Thomaz Lobo, Alcantara Machado e Cunha Mello.

Depois foram votados: em 3ª discussão, o projecto do Senado n. 35, de 1937, que approva o accordo celebrado em 11 de junho de 1937, entre o governo da União e o do Estado de Minas Geraes, para a execução dos serviços relativos á classificação do algodão, e, em discussão unica, as emendas apresentadas em 3ª discussão, ao projecto do Senado n. 8, de 1937, que regula o provimento dos cargos dos serventuarios da Justiça local do Districto Federal, dos Estados e do Territorio do Acre.

JUVENTUDE
ALEXANDRE
Para os CABELLOS

A ARTE DE EMBELLEZAR
LEITE DE BENJOIM
PREPARADO MARAVILHOSO PARA AMACIAR, ASSETINAR E AFORMOSEAR A PELLE
O Leite de Benjoim Tonifica e rejuvenesce a cutis, fixando o pó de arroz, extingue as imperfeições da pelle, como sejam: pannos, manchas do rosto, sardas, espinhas, cravos, rugas, queimaduras do sol
O Leite de Benjoim é preparado com o Benjoim do Siam e finalmente perfumado e indicado pelas summidades medicas mundiaes.
A' VENDA EM TODAS AS PERFUMARIAS, PHARMACIAS, DROGARIAS, EM TODOS OS ESTADOS DO BRASIL E NAS
Perfumarias KANITZ
Matriz — Rua Rep. do Perú 94 a 98
Filial — Rua 7 de Setembro, 127 e 129

# Pacificado o Foot-Ball Mineiro

BELLO HORIZONTE, 11 (A. N.) — No gabinete do prefeito desta capital, será assignado, hoje á noite, pelos clubs locaes, o pacto de pacificação do football mineiro. Nos meios desportivos reina grande satisfação por este acontecimento.

### *Figueira, do Santos, quer abandonar a classe profissionalista*

SANTOS, 11 — O medio direito Figueira declarou que não mais pretende intervir no football profissional. Quer praticar o seu sport predilecto, porem, sem as responsabilidades de um quadro como o do Santos. Dahi a sua resolução de se afastar da turma alvi-negra. Figueira é um dos mais esperançosos elementos que possue o Santos e os seus dirigentes não se querem conformar com a sua resolução. Sabemos que ha um grande trabalho junto a Figueira, afim de que este, domingo, tome parte no prelio entre Santos e Portuguesa. Deante do exposto, quasi que se pode affirmar que ainda desta vez Figueira não deixará de fazer parte da turma alvi-negra. — (A. N.).

## Os Remadores Paraenses Treinarão Hoje na Lagôa Rodrigo de Freitas

### O SALDANHA DA GAMA ESTARA' NO RIO NO DIA 17 -- NO DIA SEGUINTE CHEGARÃO OS PAULISTAS

A participação dos clubs estaduaes na sensacional regata do proximo dia 29, foi idealizada com muita antecedencia pelo C. R. do Flamengo, que iniciou desde logo um grande trabalho de propaganda, convidando os maiores centros nauticos do Brasil a se inscreverem no excepcional certame da entidade especializada. O Club do Remo do Pará foi o primeiro a aceitar tão valioso convite.

Hontem, a embaixada do mais popular gremio do extremo norte, que viajou a bordo do "Itaquicê", chegou a esta capital, tendo ao seu desembarque comparecido um grande numero de afficionados do sport nautico.

A delegação paraense, que se compõe de quatro remadores — Carlos Samico de Oliveira, Quintilho Del Pomo, Arthur Salgado e Gastão Valente — um patrão, João Seixas Lima; um reserva, Raul de Andrade, um chronista sportivo, Nilo Franco, da A. C. D. P., e do chefe, commandante Ribas de Faria, está hospedada na séde do Flamengo, devendo iniciar ainda hoje os treinos na Lagôa Rodrigo de Freitas.

Na proxima terça-feira deverá chegar a esta capital a representação do Saldanha da Gama, de Victoria, que a convite do campeão de terra e mar tomará parte em duas provas: "Classica Midosi" e "Double", com Wilson-Gama.

Os paulistas estarão entre nós na proxima quarta-feira.

Tudo faz crer que o "meeting" nautico do dia 29 obtenha o maior exito de todos os até agora realizados.

## Ultimas do Bola ao Cesto

Helio, integrante do scratch carioca

Serão effectuadas amanhã á noite, em proseguimento ao Campeonato Carioca de Basket-Ball da L. C. B., as pelejas Flamengo e Grajahu' e Botafogo x Boqueirão.

Ambos os prélios promettem agradar, dado o valor dos quadros contendores.

Rubro-negros e grajahuenses farão no gymnasio tricolor um match renhido onde os dois gremios se empregarão com o maximo denodo, o que faz prever um desenrolar movimentado e bem interessante.

Completando a rodada preliarão no rink da rua Salvador Corrêa, as equipes representativas do Botafogo de Regatas e Boqueirão do Passeio.

---

A peleja entre os scratches do Paraná e Rio Grande do Sul, em disputa do Campeonato Brasileiro de Basket-Ball da C. B. D. realizada em Curityba, rendeu a apreciavel somma de um conto e novecentos mil réis, quantia que marca um record de renda em jogos de bola ao cesto, realizados na capital paranaense.

---

O Recrutamento Tijucano levará a effeito no dia 21, sabbado, uma interessante partida de bola ao cesto, onde se defrontarão os quadros principaes da Escola Militar e Tijuca Tennis Club.

---

A Liga Carioca de Basket-Ball convida os senhores membros do Conselho Supremo para uma reunião hoje, ás 17.15 horas, para tratar da seguinte ordem do dia: Tomar conhecimento do officio do director de basket-ball do Tijuca T. C. — Interesses geraes.

Lucy, do Tijuca

---

O IX° Campeonato Brasileiro de Basket-Ball, sob o patrocinio da C. B. D., que teve inicio no dia 11 de julho, offereceu até agora os seguintes resultados:

Em 14 de julho — Pará x Maranhão — venceu o Pará por 29 x 19;

Dia 23 de julho — Pernambuco x Pará — venceu o Pará por 10 x 9;

Em 4 de agosto — Rio Grande do Sul x Paraná — venceu o Paraná por 24 x 25;

Em 5 de agosto — Estado do Rio x Minas Geraes — venceu o Estado do Rio por 48 x 18;

Em 9 de agosto — Estado do Rio x Districto Federal — venceu o Districto Federal por 37 x 24.

---

Annuncia-se a pacificação do Basket Ball. Por emquanto nada ha de positivo.

C...o, centro do Grajahu'

### *Movimento sportivo nas escolas*

HORARIO DOS TREINOS ESPORTIVOS NO INSTITUTO RABELLO

Menores — Terças e sextas-feiras, das 15 ás 16.30 horas — Camisas vermelhas: Guilherme Rosemblit, Pedro E. Duarte, Oscar M. de Barros, Max Velo, Walmar de Britto Alvarenga, Rodomar Marques, Aloysio Castanheira, Auvanir Ramos, Sergio Sá, Helio Muniz, Helio Silva, João P. Milano, Aloysio Tenorio, José Gerscovich, Emerson Santos, Sergio Ultra, Belmiro Augusto, havendo ainda uma vaga.

Medios — 1ª turma, segundas e quartas-feiras, das 15 ás 16.30 horas — Camisas pretas e brancas, listas verticaes: Sebastião Barbosa, Agostinho Ferreira, Verissimo Moreira, Orlando Santos, Porfirio B. Netto, Ediani Albano, José Rocha, Bernardo Kneler, Rubens Caputi, Claudio Cruz, José Rocha, Darcy Góes, Jorge Adam, Luiz Delfino Ourivio, Edgard Fernandes, Walter Ferreira, Eden Dias, Thomaz Pereira da Costa.

2ª turma — Quartas e sabbados, das 15 ás 16.30 horas — Camisas vermelhas e brancas, listas verticaes: Decio Moreira, Hugo Esch Filho, Antonio Gustavo Guimarães, Olavo Ayala, Rubem Goulart, Lauro Victor Nunes, Pedro Valente, Roberto Boisson, Max Newton Nunes, José Assumpção, Herbert Cocenza, José Luiz Principe, José Maria Amquito, Gelson da S. Fonseca, Alberto F. Costa, Moacyr Gaertner, Lyrio C. Rosa, Euler Baptista Oliveira.

O VERA CRUZ NA FESTA DA CRIANÇA TIJUCANA

A nota sensacional da Festa da Criança Tijucana será sem duvida, a competição que vem sendo annunciada entre as equipes juvenis e infantis do Gymnasio Vera Cruz e do Tijuca Tennis Club, na piscina deste, estando ambas as equipes em grande preparo, promettendo, pois, ser renhidamente disputada esta competição.

NATAÇÃO NA ESCOLA PADUA SOARES

Terá logar, no proximo sabbado, o primeiro treino de natação da equipe que está em formação na Escola Padua Soares, havendo fundadas esperanças de que virá aquelle estabelecimento a possuir uma optima turma.

CAMPEONATO INTERNO DE BASKETBALL DO COLLEGIO PAULA FREITAS

Está já organizado o Campeonato Interno de Basketball do Collegio Paula Freitas, devendo o mesmo ser iniciado por estes breves dias.

## O São Christovão Irá á Bolivia

### *PROVAVEL UM MATCH EM AREQUIPA*

LIMA, Peru', 11 (U. P.) — Os jogadores brasileiros partirão a bordo do vapor "Orduna" para Mollendo, de onde proseguirão viagem para Buenos Aires via Bolivia, havendo possibilidades de jogarem uma partida na cidade de Arequipa.

## As Estréas de Depois de Amanhã

### *Seis grandes pugilistas reunidos no programma inaugural do novo pavilhão*

Estamos nas vesperas de um acontecimento notavel na vida do box carioca. A inauguração do Pavilhão Floriano promette satisfazer completamente as aspirações do torcida, que anseia por um local amplo e confortavel, em que se disputem grandes combates.

A primeira parte dessa aspiração, que a nova organização prometteu attender, parece assegurada com as installações do pavilhão, em pleno coração da cidade. Trata-se de uma construcção elegante, dotada de todos os elementos para assegurar o conforto de uma multidão elegante.

Não menos assegurada se apresenta a segunda parte, relativa ao valor technico dos espectaculos. Os nomes já mencionados pelos promotores, o nucleo consideravel de bons profissionaes que se encontram na cidade, á sua disposição, são elementos formaes de confirmação de que teremos uma temporada popular de excepcional importancia.

AS DUAS PRIMEIRAS ESTREAS

Estréas sensacionaes são, sem duvida, as que se annunciam para o grande espectaculo inaugural da temporada. Soares, campeão portuguez e o argentino Fassioli, dois pesos pesados de grandes antecedentes, embora novos na vida do tablado, pela juventude de ambos, pelas qualidades que os distinguem, parecem destinados a um futuro brilhante no box.

Elles disputam uma prova final que promette satisfazer pois as qualidades technicas do portuguez, aperfeiçoadas pela orientação intelligente de Erwin Klausner, vão se defrontar com a classe comprovada do argentino, que possue um credito de 8 knock outs em 15 combates.

MAIS DUAS OPTIMAS PROVAS

Tambem são muito attraentes as duas provas preliminares desse primeiro programma. Loffredo, o magnifico profissional que o nosso publico tanto aprecia, enfrentará Sans Norbert, um austriaco de soco formidavel, que já vimos actuar contra Tobias Bianna.

Antolin Rodrigo, o impressionante profissional hespanhol lutará com Kid Charol, um argentino novo da melhor classe, que tambem estreará no Brasil.

Essas as tres provas que formam a parte principal de um programma destinado a marcar um inicio auspicioso para a nova empresa de box.


**Dr. Oswaldo Barbosa**

PROF. DE CLINICA MEDICA DA FACULDADE DE MEDICINA DO PARA'

Doenças do figado, estomago, pulm... e coração. Installações completas de electricidade medicas, raio X alta frequencia, banhos hydro electricos ... raios ultra vermelhos e ultra-violetas.

EXAMES DE LABORATORIO

CONSULTORIO, 7 de Setembro, 135, 3.° and. 24-0598 RESIDENCIA - Rua Paulino Fernandes, 82 — Botafogo — 26-2231


## O Bangú Excursionará

### *Irá a Minas preliar contra o Commercial*

...va entre os rubros-negros

Emquanto se aguarda a realização do campeonato da Liga de Football do Rio de Janeiro, a directoria do Bangu', a exemplo do Carioca, resolveu levar a effeito uma serie de excursões com o seu quadro de profissionaes.

Desta forma, o gremio suburbano já se acha em negociações com o Commercial, de Porto Novo do Cunha, e tudo indica que dentro em breve excursionará aquella cidade mineira.

Nada em definitivo pode-se adeantar quanto a data em que se effectuará o prelio interestadual, em virtude de tudo depender da exhibição que o Commercial fará ainda ... nesta cidade.

Ladisláu, num expressivo flagrante, quando ainda actua...

## Brasilino e Motelli São Dois Lutadores Impetuosos

### *A pugna de depois de amanhã está sendo aguardada com ansiedade*

O publico apreciador das emoções fortes proporcionadas pelos combates renhidos, terá no proximo sabbado um grande espectaculo pugilistico no Estadio Brasil. Na luta final, irão defrontar-se dois homens igualmente impetuosos e valentes, em condições de realizar uma dessas pelejas que se tornam inolvidaveis, pela violencia com que são conduzidas, pelas sensações que causam.

Brasilino, o vigoroso meio pesado patricio que tão brilhantes façanhas tem realizado em rings do Brasil, da Europa e da Argentina, vae enfrentar um homem de grande classe como é Italo Motelli, um joven e destemido boxeador europeu, classificado na primeira série pela Federação Pugilistica Italiana e que apresenta um bellissimo record demonstrativo do seu valôr. Brasilino e Motelli são dois boxeadores jovens, vigorosos, destemidos, cheios de impetuosidade, que empregam todos os esforços para vencer, forçando sempre a luta em busca de uma victoria decisiva, para maior brilhantismo do seu record.

O nosso futuroso patricio que tão explendidas actuações vem tendo, coroadas de magnificas victorias, está seriamente ameaçado de ver o seu cartel empanado com uma derrota na peleja de sabbado com Italo Motelli. E' que elle irá medir-se com um adversario temivel, um homem perfeitamente capaz não só de derrotal-o por pontos, como de vencel-o decisivamente, pois que Motelli possue um soco de extraordinaria violencia, com que já derrubou homens muito mais pesados do que elle inclusive o gigante argentino Epiphanio Islas, duas vezes posto a K. O.

Brasilino já é sobejamente conhecido do nosso publico, que o admira pela sua valentia, pelo seu espirito combativo. Motelli é um homem que se impõe em todo logar onde luta, pelo seu destemor, pela sua impetuosidade. E' um pugilista joven, brioso, com anseio incontido de vencer.

A luta de sabbado representa uma grande ameaça para Brasilino pois que nada se pode prevêr a cerca do seu desfecho.


CLINICA DE VIAS URINARIAS

Dr. Samuel Kanitz

Membro da Sociedade de Urologia da Allemanha, ex-assistente dos professores Lichtemberg, Lewin, Joseph de Berlim e Haslinger, de Vienna. Especialista em doenças dos Rins, Bexiga, Prostata, Urethra, Doenças de Senhoras. Diathermia Ultra violetas. Consultorio : Rua Republica do Perú' 15-A, 2.° andar. Telephone 42-3531.

# WALDEMAR E ARMANDINHO

## As Attracções que se Apresentam na Grande Luta Vasco x Flamengo

O "onze" vascaino que domingo actuará contra o Flamengo

Vasco x Flamengo é o grande acontecimento sportivo da tarde de domingo.

A attenção dos adeptos do sport da cancha está monopolizada por essa luta de grandes proporções.

WALDEMAR

O grande meia rubro-negro occupa agora, uma posição privilegiada no football carioca. O seu reapparecimento no "onze" da Gavea consagrou-o, lembrando os seus aureos tempos.

E giram em torno de Waldemar as possibilidades do Flamengo frente á equipe da Cruz de Malta.

Explica-se tal pelo facto de estar o companheiro de Sá contundido.

A lacuna deixada não poude ser preenchida e a sua ausencia foi estimada com precisão no Flamengo x Botafogo.

E Waldemar jogará contra o Vasco? E' a phrase que os "fans" repetem a cada instante.

Procuramos ouvir, hontem, no reducto dos cracks de Kruerschner, informes sobre o estado do "insider" "colored": Waldemar melhorou sensivelmente e é quasi certa a sua presença contra os vascainos.

UMA ESTRÉA QUE E' UMA INCOGNITA

Floriano, o veterano technico que orienta o esquadrão de S. Januario, apresentará nesse encontro sensacional um ponta esquerda.

Armandinho é o player que apparecerá no posto de Lindo. As possibilidades do estreante são desconhecidas, mas o "marechal das victorias" espera que o seu novo pupillo faça uma grande exhibição.

## LINDO E ARMANDINHO

*A situação do ex-americano não foi desmerecida*

Com a vinda de Armandinho, o ponta-esquerda paranaense que brilhou nos campos de sua terra, para o Vasco da Gama, muito se tem falado sobre a situação de Lindo.

Elementos evidentemente interessados em provocar desintelligencia entre a direcção technica do Vasco e Lindo procuram dar um sentido depreciativo a esse gesto para com o ex-rubro.

E' lamentavel que tal aconteça.

A' semelhança dos grandes clubs da Europa e outras partes do mundo, o Vasco da Gama procura organizar duas equipes profissionaes á altura da reputação do seu nome.

Assim, a acquisição de Armandinho se prende tão sómente á necessidade surgida com essa iniciativa de vulto.

A ponta direita não terá um effectivo; ambos occupal-a-ão alternadamente, de accordo com a orientação technica do football.

Estão desfeitos, portanto, os commentarios acintosos com os quaes pretenderam alguns mal intencionados indispor Lindo com o club que ora defende.

## *Demitte-se o director technico da L. P. F.*

S. PAULO, 11 — Ao que fomos informados, o sr. Oscar da Silveira Campos, director technico da Liga Paulista de Foot-ball, solicitará demissão do cargo que presentemente occupa na entidade da rua Xavier de Toledo, na proxima reunião da directoria, terça-feira. O sr. Campos pretendia solicitar sua demissão hontem, mas não o fez por ter chegado ao terminar a reunião da directoria da Liga. Sabemos que o distincto esportistas deixará a LPF por motivos particulares, que o impedem de exercer suas funcções junto ao sport, sendo tambem muito provavel que o sr. Campos deixe a presidencia da Acea, entidade a que, desde a sua fundação, presta valioso apoio. Trata-se, como vemos de uma grave perda para o foot-ball paulista, pois o sr. Oscar da Silveira Campos é um dos poucos esportistas, hoje em dia, que trabalham pelo foot-ball com carinho e seriedade, sem procurar maneiras pouco correctas para resolver casos politicos esportivos... — (A. N.).

## *Espectaculo de grande gala !*

O "SPORT DO MURRO" POPULARIZA AS ESTRELLAS DO ECRAN

LOS ANGELES, 11 — Uma luta de box, na qual Max Baer serviu de juiz e que era presenciada por muitos astros e estrellas do cinema foi interrompida por tremenda confusão, quando um espectador atirou das galerias, uma garrafa de Whisky sobre as poltronas de orchestra, a qual veiu se espatifar sobre Ruby Keeler, a conhecida actriz, sem no emtanto feril-a.

Al Johson, marido de Ruby Keeler, acompanhou-a até a porta, e voltou indignado desafiando a assistencia composta de milhares de pessoas a enfrental-o individual, ou mesmo collectivamente.

"Chico" um dos quatro irmãos Marx recebeu extenso corte na mão occasionado pela garrafa. — (U. P.).

## Os Rubro-Negros Realizam Hoje o Ultimo Ensaio de Conjunto Para o Jogo de Domingo

Sá

Para o grande match de domingo com o valoroso C. R. Vasco da Gama, o Flamengo já iniciou o preparo de sua equipe de profissionaes.

Hontem, pela manhã, Kruschner reuniu os jogadores rubro-negros para um treino individual que durou uma hora.

Hoje será realizado o exercicio de conjunto. Tratar-se-á de um treino leve, apenas para ajustar as linhas do esquadrão. A cancha da Fortaleza de S. João, será o local do exercicio.

## EM DISPUTA DA TAÇA "Liga de Foot-Ball do Rio de Janeiro"

*LUTARÃO OUTRA VEZ BOMSUCCESSO E OLARIA — A PUGNA DE DOMINGO PROXIMO*

Ary, Velha, Bahiano, Nestor e Motta, que formam na linha avançada do Olaria

O ultimo cotejo que reuniu o Bomsuccesso e o Olaria, embora o cartaz tenha indicado a victoria do primeiro pelo score de 3 x 0, não deixou, entre os que assistiram a luta, uma impressão que satisfizesse.

O Olaria que, inegavelmente vinha cumprindo boa performance no campeonato da Federação Metropolitana, jogou infelicissimo contra um adversario bem preparado e em forma, embora não tenha impressionado mal, não satisfez.

Por todos estes motivos, a torcida leopoldinense aguarda com verdadeiro interesse o novo encontro, em disputa da taça "Liga de Football do Rio de Janeiro", mesmo porque a grande rivalidade existente entre os clubs suburbanos já é de ha muito conhecida.

ENTRARÃO EM CAMPO, PREPARADOS

Hoje, ambos os esquadrões realizarão um ensaio de conjunto, o ultimo para o choque de domingo proximo.

## Paz nos sports em São Paulo

A viagem dos srs. Magalhães Corrêa e Pedro Novaes a S. Paulo logrou os effeitos desejados, pois os altos paredros dos sports cariocas conseguiram a pacificação em S. Paulo, resolvendo o impasse que ali havia.

## *Ultimam-se os preparativos para o torneio pugilistico de Dallas*

DALLAS (Texas), 11 — Será realizado hoje ás 11 horas da manhã, o sorteio para escolha dos adversarios que se defrontarão no torneio de box proximo a iniciar-se.

Não tendo os membros da commissão chegado a um accordo quanto á selecção dos juizes, deixaram a escolha ao criterio do sr. Bob Humphrey, director de Athletismo da Exposição. Este deverá nomear tres juizes para cada encontro, não tendo o referee voto decisivo.

Serão escolhidas luvas de oito onças para todas as categorias de peso.

A pesagem e o exame medico dos boxeurs terão logar na proxima quinta-feira, ás 10 horas da manhã. — (U. P.)

Dr. José de Albuquerque
Affecções sexuaes masculinas venereas ou não. Tratamento da
IMPOTENCIA EM MOÇO
R. DO ROSARIO, 172. De 1 ás 6

## Gabriel Pena Em Grande Fórma

*O pugilista argentino quer enfrentar Jack Tigre novamente*

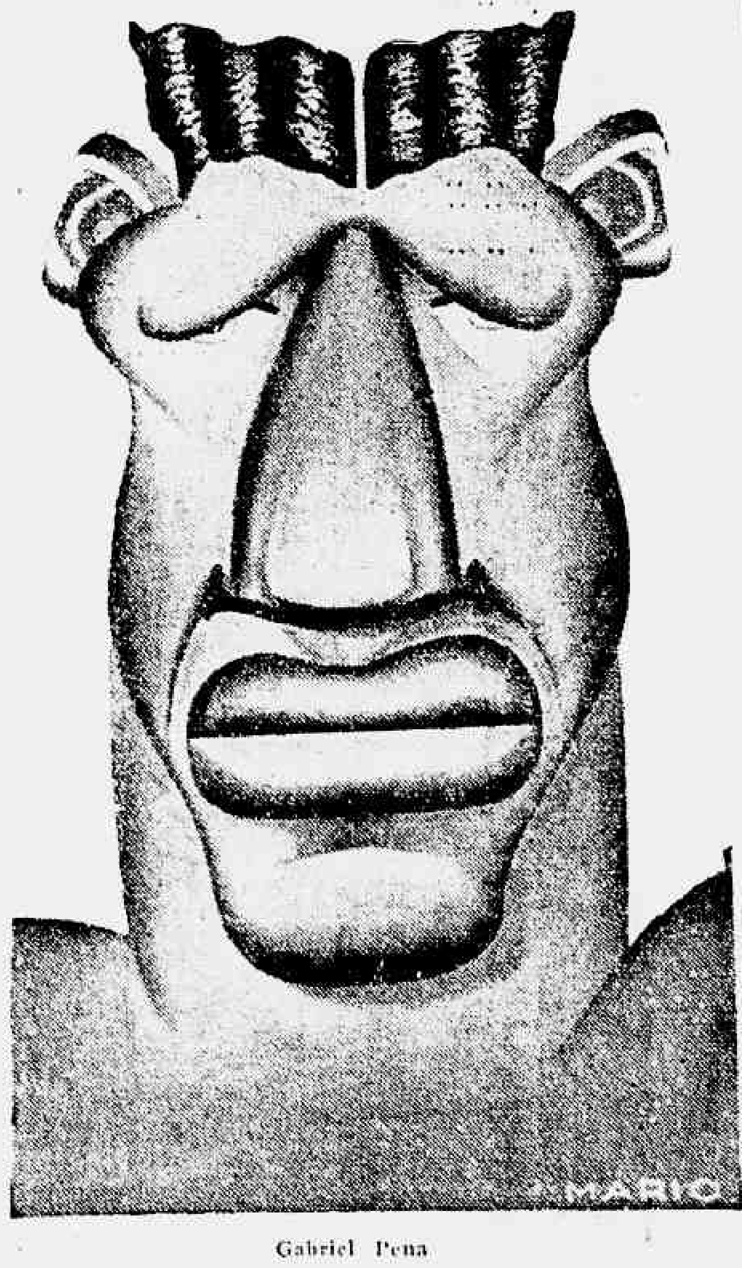


Gabriel Pena

Gabriel Pena reappareceu em nossos rings, medindo-se com o nosso patricio Jack Tigre. Foram realizados 8 rounds magnificos, que finalizaram sem uma decisão a favor de um ou de outro. Gabriel Pena, que se acha concentrado na Gavea, juntamente com outros boxeadores argentinos, não se conformou com o empate. Considerando-se em melhores condições de treino, Pena compareceu hontem ao Estadio Brasil e declarou á direcção da Empresa Brasil Ring:

— "Estou em grande forma, em magnificas condições de treino e desejo realizar um novo combate com Jack Tigre, afim de poder demonstrar ao publico brasileiro que sou capaz de vencel-o e que só empatei porque fui combater pouco depois de minha chegada. Não exijo, mas peço com insistencia uma nova luta com Jack Tigre e estou certo que elle não se negará a medir-se commigo, pois não o considero um medroso".

Doenças ano-rectaes
Dr. Lauro Borges
Tratamento das hemorrhoidas sem operações e sem dôr
RODRIGO SILVA, 14 - 3.°
22-1250

## *Transferido o concurso hippico do Vasco da Gama*

O Club de Regatas Vasco da Gama communica que, devido ao máu tempo, que impede em absoluto a realização do grande concurso hippico marcado para a noite de hoje, 12 do corrente, foi o mesmo transferido para data a ser opportunamente assentada.

Clinica só de Senhoras do Dr. Octavio de Andrade
Tratamento de todas as doenças das senhoras sem operação e sem dôr. Hemorrhagia do utero, suspensão, atrazos, etc. Diagnostico precoce da gravidez. Das 12 ás 15 horas, Rua Republica do Perú, 145, 2.° andar. Telephone 22-1591

# Caballero e Alvaro Tatto Reapparecerão Domingo

# TURF

# A PROPOSITO de Rustom Pashá

O exito extraordinario dos descendentes de Son in Law nas grandes provas de folego do meeting de Ascot explica em parte, o arrojo do Haras Chapadmalal em adquirir ao Aga Kham seu famoso cavallo Rustom Pashá descendente directo de Son in Law.

Valerian filho de Son in Law ganhou no primeiro dia o Ascot Stakes Handicap, disputado em 3.200 metros, e no quarto e ultimo levantou o Queen Alexandra Stakes que é a prova de mais fundo do turf inglez, tendo um percurso de 4.450 metros. Escoltaram-lhe nesta opportunidade, Enfield filho de Winalot, e neto por conseguinte de Son in Law; e Miss Windoor por Foxlaw, filho tambem de Son in Law.

Como vemos, marcaram estes 4.450 metros a apotheose completa desta extraordinaria linhagem. Não bastante isto, Suzerain filho tambem de Son in Law conquistou os trophéos do Churchill Stakes em 3.200 metros, ao mesmo tempo que Cold Sunt por Foxlaw se impunha no Prince of Wales Stakes (2.600 metros), e Fearless Fox tambem por Foxlaw dava as cartas na Gold Vase (3.200 metros).

Com excepção, pois, de Ascot Gold Cup que coube a um filho de Hurry On, Precipitation, não houve carreira de folego do Royal Ascot de 1936, em que não sobresaisse um descendente de Son in Law. Foi este o successo excepcionalmente commentado do mais aristocratico dos meetings turfistas do Reino Unido.

Como na Inglaterra a tendencia dos dias actuaes é desprezar cada vez mais cruzamentos scientificos tendentes a obtenção de "stayers", desprezo a que se articula o estimulo crescente á producção de "sprinters", não faltou entre os verdadeiros turfmen inglezes quem exultasse intimamente com esta manifestação de vigor da prole de Son in Law. Justificam os criadores inglezes a politica de render culto á velocidade, argumentando que, nos mercados, os "yearlings" de saida mais facil são aquelles cujo "pedigrée" suggere a possibilidade de victorias até á milha, ou a 2.000 metros no maximo. Por sua vez allegam os compradores de "yearlings" que estes productos com "pedigree" denotando velocidade, além de precoces, têm um programma muito mais remunerador, uma vez que as provas a elles destinadas são tres vezes mais numerosas do que as reservadas aos "stayers".

Por outro lado sendo os "sprinters" entreinados com mais facilidade do que os cavallos de fundo, os cuidadores sempre que podem recommendam-nos aos patrões.

Ahi está a razão por que de dia para dia, torna-se mais escassa a producção de "stayers", tendencia contra a qual, vem se rebellando os espiritos esclarecidos que ainda reconhecem na resistencia do puro-sangue a mais nobre de suas qualidades.

O Haras Chapadmalal merece sem duvidas aplausos, pela importação de um dos melhores filhos de Son in Law, com a qual certamente pretendeu associar-se na America á obra do incremento dos "stayers".

Tememos, entretanto, que Rustom Pashá não possa corresponder á esta finalidade.

Descendente não contestado de Son in Law, foi, entretanto, um dos que menos brilharam pela resistencia. Representa mesmo quasi uma excepção nesta prole sui-generis. Foi grande favorito do Derby de Epson, onde terminou apagadissimo depois de correr na frente os primeiros metros. Correu então em parelha com Blenheim, com o qual o Aga Khan não contava absolutamente ganhar, mas que acabou sendo um brilhante vencedor. Mezes depois, o filho de Son in Law levantava o Eclipse Stakes em 2.000 metros sobre o potro francez Lovelace e Walter Gay. Nesta opportunidade, Mr. Edward Moorhouse escreveu textualmente em "La Nacion": "Aunque ha ganado esta carrera, cuyo tiro es de 2.000 metros, creo que la distancia mas conveniente para Rustom Pashá es la de una milha. Ha heredado la velocidad de su madre Cos, que era una brillante sprinter".

## Programma e cotações para o meeting de sabbado

1ª carreira — Premio "Mussua" — 1.600 metros — 4:000$000.

| | | Ks. | Cts. |
|---|---|---|---|
| 1 | 1 Jardineira | 54 | 30 |
| | 2 Cobre | 56 | 50 |
| 2 | 3 Uraco | 56 | 35 |
| | 4 Resoluto | 56 | 30 |
| 3 | 5 De Jaguaribe | 56 | 40 |
| | 6 Perigoso | 54 | 50 |
| | 7 Aedo | 56 | 70 |
| | 8 Regia | 54 | 60 |

2ª Carreira — Premio "Ouro Velho" — 1.500 metros — 3:500$000.

| | | Ks. | Cts. |
|---|---|---|---|
| 1 | 1 Baleada | 54 | 30 |
| 2 | 2 Ponta Negra | 55 | 35 |
| 3 | 3 Silhueta | 56 | 50 |
| 4 | 4 Pasto Fuerte | 55 | 40 |
| | 5 Fogueada | 50 | 50 |
| 5 | 6 Grey Don | 49 | 40 |

3ª carreira — Premio "Joker" — 1.500 metros — 3:500$000.

| | | Ks. | Cts. |
|---|---|---|---|
| | 1 Invejoso | 53z | 30 |
| 1 | 3 Franceza | 57 | 40 |
| | 3 Irapuasinho | 48 | 35 |
| 2 | 4 Votú | 58 | 40 |
| | 5 Macuco | 57 | 50 |
| 3 | 6 Salvarsan | 53 | 60 |
| | 7 Caracapú | 56 | 50 |
| 4 | 8 Mineral | 51 | 49 |

4ª carreira — Premio "Garla" — 1.400 metros — 4:000$000 — Betting.

| | | Ks. | Cts. |
|---|---|---|---|
| | 1 Chicote | 54 | 35 |
| 1 | 2 Industrial | 50 | 0 |
| | 3 Chillad | 52 | 40 |
| | 4 Kasicó | 54 | 30 |
| 2 | 5 Papae Noel | 5 | 40 |
| | 6 Coroada | 52 | 60 |
| | 7 Domitilla | 54 | 60 |
| 3 | 8 Mehari | 54 | 70 |
| | 9 Euro | 54 | 60 |
| | 10 Commodoro | 56 | 40 |
| 4 | 11 Lohengrin | 50 | 30 |
| | " Estrellita | 52 | 30 |

5ª carreira — Premio "Pourquoi ?" — 1.500 metros — 3:500$000 — Betting.

| | | Ks. | Cts. |
|---|---|---|---|
| | 1 Lavalleja | 52 | 35 |
| 1 | 2 Canto Real | 52 | 50 |
| | 3 Xamete | 49 | 35 |
| 2 | 4 Nhô Zuza | 48 | 50 |
| | 5 Zarda | 50 | 40 |
| 3 | 6 Brazino | 54 | 30 |
| | 7 Bill | 48 | 40 |
| 4 | 8 Sanguenol | 58 | 50 |
| | 9 Favorito | [illegible] | [illegible] |

6ª carreira — Premio "Uracó" — 1.600 metros — 4:000$000 — Betting.

| | | Ks. | Cts. |
|---|---|---|---|
| 1 | 1 Micuim | 50 | 35 |
| | 2 Miss Praia | 48 | 50 |
| 2 | 3 Joker | 52 | 30 |
| | 4 Queni | 50 | 40 |
| 3 | 5 Uyrapara | 49 | 40 |
| | 6 Madreperla | 53 | 35 |
| 4 | 7 Claxon | 58 | 50 |
| | 8 Cow Boy | 51 | 40 |

## Corrigindo um pequeno engano

Ainda a proposito do artigo publicado recentemente em nessas columnas pelo sr. Raul Tabajara, recebemos do criador paranaense Paulo Dietchz, o seguinte pedido de rectificação que abaixo publicámos:

"Rio, 9 de agosto de 1937 — Sr. Raul Tabajara — DIARIO CARIOCA — N/Cidade — Leitor assiduo e apreciador de suas chronicas, na secção do turf desse conceituado jornal, deparei com uma referencia a meu nome no seu trabalho sob o titulo: "Engalanada a "elevage" indigena", constante de reparos sobre o "Grande Premio Brasil", publicado em 5 de agosto corrente.

Aproveitando a minha estada nesta cidade e, como com essa referencia, haja incidido v. s num lapso, emprestando-me as honras de criador do producto "Baltica", erro em que laborou, provavelmente, por se tratar de criação paranaense, cumpre-me, a bem da verdade, rectificar a asserção, informando a v. s. de que esse animal é filho do "haras" do meu co-estaduano, sr. Arthur Hauer.

Sem outro intuito senão o de querer que os louros que á "Baltica" cabem pertençam publicamente a quem de direito, desde já agradecido pela rectificação que houver por bem de dar, fico seu patricio e admirador. — Paulo Dietchz".

A Mutuante S. A.

179, R. 7 DE SETEMBRO, 179
Leilão de Penhores em 19 de Agosto ás 13 horas

As cautelas poderão ser reformadas até a vespera e o catalogo será publicado no "Jornal do Commercio", no dia do leilão.

## A reunião de domingo

PROGRAMMA E COTAÇOES

1ª carreira — Premio "Belfort" — 1.600 metros — 4:000$.

| | | Ks. | Cts. |
|---|---|---|---|
| 1 | 1 Quarahim | 54 | 30 |
| 2 | 2 Mandy | 56 | 50 |
| 3 | 3 Decidido | 56 | 40 |
| 4 | 4 Malvino | 56 | 35 |
| | 5 Pourquoi ? | 56 | 40 |
| 5 | 6 Urca | 54 | 50 |

2ª carreira — Premio "Tapajós" — 1.500 metros — 10:000$000.

| | | Ks. | Cts. |
|---|---|---|---|
| | 1 Mignon | 53 | 40 |
| 1 | 2 Galan | 55 | 50 |
| | 3 Verseira | 53 | 50 |
| | 4 Braúna | 53 | 35 |
| 2 | 5 Esterlina | 53 | 50 |
| | 6 Ninita | 53 | 60 |
| | 7 Teringuá | 53 | 40 |
| 3 | 8 Grato | 55 | 40 |
| | 9 Pinhal | 55 | 50 |
| | 10 Oitichi | 55 | 50 |
| 4 | 11 Dollfuss | 55 | 25 |
| | " Xen | 55 | 25 |

3ª carreira — Premio "Myrthée" — 1.500 metros — 4:000$.

| | | Ks. | Cts. |
|---|---|---|---|
| 1 | 1 Fingidor | 55 | 40 |
| | 2 Dama Duende | 51 | 60 |
| 2 | 3 Sommeil | 50 | 40 |
| | 4 Lord Breck | 56 | 35 |
| 3 | 5 Wunderbar | 54 | 30 |
| | 6 Estrategia | 50 | 40 |
| | 7 Sonador | 58 | 50 |
| 4 | 8 Pelotense | 53 | 60 |
| | 9 Yorena | 52 | 70 |

4ª carreira — Premio "Panache Royal" — 1.600 metros — 4:000$000.

| | | Ks. | Cts. |
|---|---|---|---|
| 1 | 1 Auditor | 55 | 40 |
| | " Triste Vida | 54 | 40 |
| 2 | 2 Miss Ba | 50 | 30 |
| | 3 Pau d'Alho | 58 | 50 |
| 3 | 4 Sabre | 53 | 35 |
| | 5 Soissons | 53 | 40 |
| | 6 Uraquitan | 56 | 50 |
| 4 | 7 Paratigy | 58 | 40 |
| | " Capitão | 58 | 40 |

5ª carreira — Premio "Carmel" — 1.800 metros — 4:000$ — Betting.

| | | Ks. | Cts. |
|---|---|---|---|
| 1 | 1 Macassar | 54 | 30 |
| | 2 Ijuhy | 55 | 40 |
| 2 | 3 Ouro Velho | 52 | 35 |
| | 4 Medoc | 51 | 50 |
| | 5 Dolerita | 55 | 60 |
| 3 | 6 May-be | 51 | 50 |
| | 7 Premiado | 58 | 50 |
| | 8 Domino | 58 | 40 |
| 4 | 9 Urussanga | 55 | 35 |
| | " Esplin | 49 | 35 |

6ª carreira — Premio "Ramuntcho" — 1.600 metros — 4:000$000 — Betting.

| | | Ks. | Cts. |
|---|---|---|---|
| 1 | 1 Jaulanita | 52 | 35 |
| | 2 Lorraine | 52 | 40 |
| 2 | 3 Failim | 56 | 40 |
| | 4 Mango | 54 | 50 |
| 3 | 5 Caricature | 53 | 50 |
| | 6 Taladro | 52 | 30 |
| | 7 Mica | 58 | 40 |
| 4 | 8 Arquero | 54 | 50 |
| | 9 Ordenança | 51 | 50 |

7ª carreira — Grande Premio "America do Sul" — 2.800 metros — 30:000$000 — Betting.

| | | Ks. | Cts. |
|---|---|---|---|
| 1 | 1 Formasterus | 38 | 25 |
| | 2 Papary | 49 | 60 |
| 2 | 3 Corcho | 53 | 35 |
| | 4 Rio | 55 | 50 |
| 3 | 5 Tereré | 50 | 40 |
| | 6 Mon Secret | 58 | 40 |
| | 7 Viboron | 55 | 50 |
| 4 | 8 Pendulo | 55 | 60 |
| | 9 Batilo | 55 | 60 |

8ª carreira — Premio "Pons" — 1.800 metros — 5:000$000.

| | Ks. | Cts. |
|---|---|---|
| 1 Coeur d'Or | 53 | 40 |
| 2 Thales | 58 | 35 |
| 3 Xodosinho | 53 | 40 |
| 4 Yeoman | 51 | 30 |
| 5 Oswaldo Aranha | 53 | 40 |
| " Oh ! | 58 | 40 |

## Ainda a victoria de Chief Guide

Do sr. Octacilio Ferreira recebemos a seguinte carta:

"Rio de Janeiro, 11 de agosto de 1937. — Illmo. sr. redactor da secção do "Turf" do DIARIO CARIOCA — Nesta — Prezado senhor — Afim de convencer melhor varios "turfmen" da victoria da egua Chief Guide, domingo ultimo, tomo a liberdade de solicitar a reproducção, em ponto maior, da photographia em apreço publicada em seu conceituado orgão de 10 do mez andante.

Grato pela attenção dispensada, firmo-me constante leitor, patricio e amigo. — Octacilio Ferreira, rua do Cunha, 45".

—— Procede de facto a illusão da victoria de Cœur d'Or, que entretanto, não chegou a alcançar a linha de Chief Guide.

No original da photographia, um exame detido levar-nos-á sem esforço a esta conclusão Julgando pouco adeantar a reproducção da photographia em ponto maior, pois a defficiencia não é do original e sim da impressão no papel, deixamos o referido original á disposição do leitor, nesta folha.

Para seu governo, podemos, entretanto, avançar desde já ao sr. Octacilio Ferreira, que para o Jockey Club seria infinitamente mais proveitosa a victoria de Cœur d'Or.

Tal era o vulto do jogo a vingar com Chief Guide que pela primeira vez o Jockey Club viu-se na contingencia, de effectuar uma descarga de 2.50" poules, na filha de Beresford o que ainda assim, não o impediu de fazer pagamentos vultosos.

# AOS LEITORES DO DIARIO CARIOCA

## Sem um real de dispendio!

## Inteiramente GRATIS!

Em sorteios mensaes que serão realizados nos dias 5 de cada mez, ás 15 horas, na séde da "Invicta S. A.", na rua de S. Pedro, 170, terreo

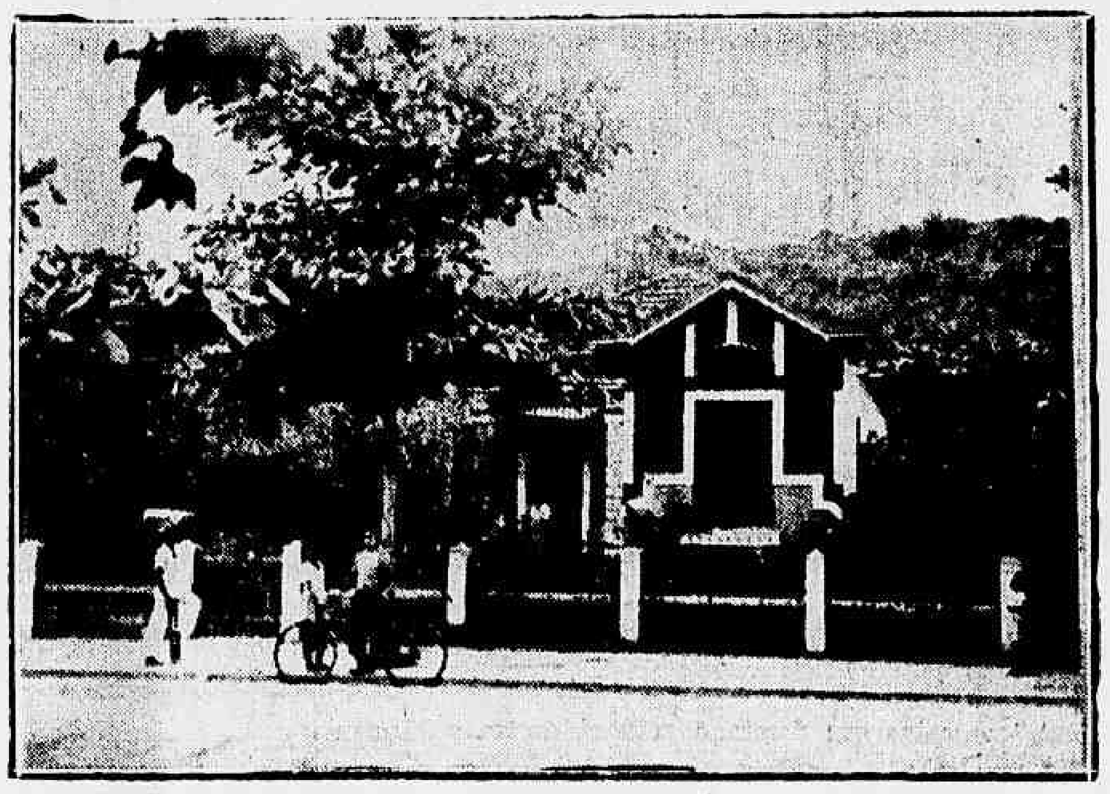

Linda vivenda construida no Jardim Carioca — Ilha do Governador. Vista tirada de onde se acha localizado o terreno n. 2 — 1.º premio do 5.º sorteio mensal

1.º premio — *Um terreno na Ilha do Governador* (Jardim Carioca).

2.º premio — *Um Radio Philips* (Ultimo modelo 338-A) série 1937.

3.º premio — *Uma machina de costura New Home* (de pedal, com cinco gavetas).

4.º premio — *Um conto de réis em apolices* (Certificado Cita), 2-Minas, 2-S. Paulo, 2-Pernambuco.

**O DIARIO CARIOCA publica diariamente UM COUPON**

COUPON N.º 10 DIARIO CARIOCA

BASTA REUNIR *10 COUPONS* DE 10 DIAS DIFFERENTES (NÃO PRECISAM SER SEGUIDOS) PARA OBTER UM CARTÃO COM DIREITO A CONCORRER AO SORTEIO MENSAL SEM *NENHUM DISPENDIO E SEM MAPPAS.*

**COMPLETE O CONFORTO DO SEU LAR!**

A troca dos coupons pelos cartões para o 5.º Sorteio, começará no dia 15 do corrente, na Praça Tiradentes, 77 — DIARIO CARIOCA — diariamente, das 12 ás 18 horas, 1.º andar.

## VARIAS

Estrearão em nossas pistas nas proximas reuniões os seguintes animaes:

GALAN, masculino, alazão, 3 annos, Rio de Janeiro, por Aprompto e Mimi Ali, de criação dos srs. A. L. S. Werneck e propriedade dos srs. Simões & Oliveira.

Entraineur Levy Ferreira.

XEN, masculino, zaino, 3 annos, São Paulo, por Coronel Eugenio e Xendi, de criação e propriedade do sr. Linneu de Paula Machado.

Entraineur: Ernani de Freitas.

PERIGOSA, feminino, alazão, 4 annos, São Paulo, por Silver Image e Royal Carr, de criação do sr. E. & A. Assumpção e propriedade do sr. Francisco Fortes.

Entraineur: Fernando Schneider.

MANDY, masculino, zaino, 4 annos, São Paulo, por Santarém e Messalina, de criação do sr. Linneu de Paula Machado e propriedade do sr. Francisco Fortes.

Entraineur: Fernando Schneider.

O cavallo Formasterus será dirigido no domingo pelo jockey Luiz Gonzalez.

Para a propriedade do sr. Francisco Moneró passou hontem o cavallo Queni que defendia a jaqueta do sr. José Brusques Filho.

S. E. E. S.

EXAMES DE SAUDE
EXAME PRE NUPCIAL
EXAME PRE NATAL
procurem os
Serviços de Exames Especializados de Saude

LARGO DA CARIOCA, 15 - 2.º
TEL. 22 - 0797
(Lado Direito)
RIO DE JANEIRO

## Carioca irá para Moóca com Paulo Rosa

Não podendo o entraineur Pedro Costa ausentar-se de nossa capital dado o vulto do effectivo a que attende e necessitando a egua Carioca beneficiar-se com os salutares effeitos da mudança de clima, resolveram os responsaveis pela filha de Scharlar confial-a ao entraineur Paulo Rosa, que, devendo dentro de algumas semanas trasladar-se para a capital paulista incluil-a-á tambem na sua bagagem.

**NAZARETH** Ouvidor 96

VENDE sortes grandes e DA' geladeiras de graça!...

A GELADEIRA WESTINGHOUSE do sorteio mensal realizado no ultimo sabbado coube ao numero **8863**

DEPOIS DAMANHÃ

**500 Contos**

**Theatro Carlos Gomes**

Empresa Paschoal Segreto — Phone 22-7581

GRANDE COMPANHIA ITALIANA DE OPERETAS

ITALO BERTINI-FRANCA BONI

ALBA REGINA — Soubrette

(Emp. N. VIGGIANI)

Hoje-1.ª Recita das Accumulativas-ás 20.45 horas-Hoje Estréa com a querida opereta

**O Conde de Luxemburgo**

Principaes personagens:

"Basilio Basiliovic" — Italo Bertini; "Angela Didier" — Franca Boni; "Renato" (Conde de Luxemburgo); Umberto di Toto "Giulietta Vermont" — Alba Regina; "Madame Kokorozof" — Franca Bertramo; "Armando Brissard" — E. Petroni.

Orchestra com 25 professores regida pelo maestro Felippo Caparros — Material scenico de Finzi Caramba — Scenographia de Galli — e "Unione Scenografi".

AMANHA — 2.ª Recita das Accumulativas com a

**VIUVA ALEGRE**

**DR. BRANDINO CORRÊA**

Molestias do apparelho Genital — Urinario no homem ou na mulher — OPERAÇÕES — Utero, ovarios, prostata, rins, bexiga, etc. Cura rapida por processo moderno sem dôr da

**GONORRHÉA**

e suas complicações — Prostatites, orchites, cystites, estreitamentos, etc. Diathermia, Darsonvalização — Rua Republica do Perú' numero 23 - sob. das 7 ás 8 e das 14 ás 18 hs. Domingos e feriados das 7 ás 9 horas.

**LIVRARIA ALVES**

Livros collegiaes e academicos

**RIVAL THEATRO**

Companhia JAYME COSTA

HOJE, ás 16 horas vesperal elegante — ás 21 horas espectaculo completo

POLTRONA ........ 4$000

**"O hospede do quarto n. 2"**

3 hilariantes actos de Armando Gonzaga.

JAYME COSTA inimitavel de comicidade

**THEATRO REPUBLICA**

Empresa F. Rodrigues Araujo & Cia. de combinação com a Empresa J. Loureiro

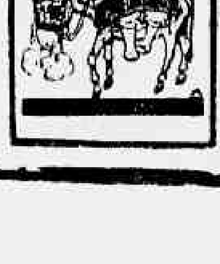


HOJE — Soirées — A's 20 e 22 hs. pela Grande Companhia Portugueza de Revistas — com

**BEATRIZ COSTA**

Compère: ALVARO PEREIRA — da qual fazem parte as mais lindas e talentosas actrizes do theatro ligeiro, em Portugal, a sensacional e deslumbrante revista que está empolgando as multidões!

**ARREBURRO!**

AMANHA — Soirées, ás 20 e 22 horas

# Hoje --- Errol Flynn, no Plaza, como um bohemio espadachim, que procura uma aventura em cada esquina, em "O Principe e o Mendigo" de Mark Twain

Errol Flynn, com a sua espada, prompto para a luta numa scena do film da Warner "O Prin cipe e o Mendigo" que o Plaza estréa hoje

A rua do Passeio, hoje, a partir de uma hora, está com uma multidão enthusiasmada, impedindo o transito.

E' que Errol Flynn, o romantico impetuoso, novamente de espada em punho, procurando aventuras, estará na téla do Plaza, como Miles Hendon, o espadachim bohemio que Mark Twain assim descreveu em seu romance "The Prince and the Pauper". Era alto, delgado, musculoso e tinha um ar fanfarrão, que deixava reconhecer, á distancia, um espadachim e um soldado da fortuna!

E com essa espada e o impeto que todos os fans lhe reconhecem Errol Flynn protege o mendigo e faz coroar o principe, em "O Principe e o Mendigo", a novella do genial Mark Twain, que tem o sello da Warner.

Além de Flynn, vamos ver, nos papeis de principe e de mendigo, os gemeos mais espantosos do mundo, os irmãos Billy e Bobby Mauch, sendo que Billy já nos deu provas de seu talento como Anthony Adverse — menino, no film "Adversidade", e, a seguir, como tambor-mór, no film "Anjo de Piedade".

Mas, como são eguaes, quem conhecen Billy pode affirmar que tambem conhece Bobby! São espantosamente i-den-ti-cos!

E essa espantosa egualdade physica permittiu á Warner realizar o milagre de reproduzir na téla aquella fantasia que Mark Twain forjou, de apresentar dois meninos absolutamente eguaes, sendo um principe e outro mendigo, que acabam trocando de roupa e passando a viver vidas oppostas, até que um espadachim e aventureiro consegue collocar, outra vez, cada um no seu respectivo logar.

Com Errol Flynn e os Gemeos Mauch, teremos ainda dois famosos villões: Claude Rains e Barton Mac Lane.

No "cast" de "O Principe e o Mendigo", porém, estão ainda Henry Stephenson, Donald Crisp, Alan Hale, Patric Knowles-Anne Howard, Montagu Lowe, Fritz Leiber, além de outros.

Tomem nota, portanto: a partir de uma hora, hoje, "O Principe e o Mendigo", no Plaza.

## "Os Barqueiros do Volga" tem tudo para vencer

Uma scena de "Barqueiros do Volga", film inteiramente novo, que o Broadway vae exhibir a partir d 2ª-feira

Tendo por thema a vida dos barqueiros do Volga, Vladimir Strychewsky, compôz uma producção magnifica a que deu o titulo de "Os barqueiros do Volga". Russo legitimo, conhecedor profundo das regiões onde o enredo se desenrola, pintor de mérito, esse director soube fazer alguma coisa de nova e de inedita no assumpto.

Scenas rapidas e em contraste frisante, quer pela opposição dos ambientes, quer pela graduação da luz; paizagens e admiravel belleza e interiores luxuosos; aproveitando habilmente ora o silencio e ora os pequenos ruidos; uma partitura riquissima em motivos exoticos, typicamente russos, tendo por "leit-motiv" a canção famosa, e coposta especialmente por Michel Levine, um technico no assumpto; e finalmente a reproducção exacta da vida dos condemnados nas margens do Volga; tudo constitue elementos de valor que fazem de "Os barqueiros do Volga" um trabalho digno de apreciação e destinado a vencer.

A interpretação, a cargo de Pierra Blachar, Vera Korene, Charles Vanel, Aimos e Inkijinoff, é tambem magnifica.

Por todos os motivos, "Os barqueiros do Volga" que veremos segunda-feira na téla do Broadway, pode ser considerado um film magnifico.

## Vae casar? cuidado! procure conhecer primeiro o homem que será seu esposo...

Esse conselho não é propriamente nosso mas de Ann Harding, a protagonista de "Amor de um estranho", que a United Artists segunda-feira apresentará no Odeon.

Ann Harding casou por capricho... como tanta gente nossa conhecida! Casou com o rapaz que melhor soube cortejal-a e conquistar-lhe o coração. Não sabia quem era nem de onde vinha, mas deixou enleiar-se pelos attributos de elegancia que elle apresentava, pelos seus predicados de espirito e... casou mesmo! Peior foi mais tarde, demasiado tarde, quando descobriu que especie de homem havia unido ao seu destino!

Era um tarado, um typo inteiramente desclassificado, que ambicionava corrompel-a, manejando-a á sua mercê...

Que terá acontecido então?

Ella, Ann Harding e Basil Rathbone, vão esclarecer o mysterio quando segunda-feira, "Amor de um estranho" occupar o cartaz do Odeon.

"Valentes Caçadores", um genial Camondongo Mickey colorido, de Walter Disney, completará esse magnifico programma da United Artists, que ninguem deve perder!

## O fallecimento do professor Francisco Souza

### AS HOMENAGENS PRESTADAS AO ILLUSTRE ENGENHEIRO PELO MINISTERIO DA VIAÇÃO

Sepultou-se, hontem, nesta capital, o dr. Francisco Souza, notavel mathematico, antigo professor da Escola Polytechnica da Bahia, de cuja capital foi um dos maiores prefeitos. O sr. Francisco Souza era chefe de Districto da Inspectoria Federal de Obras contra as Seccas e ultimamente servia no gabinete do ministro da Viação, cujo expediente foi encerrado, hontem, ás 15 horas, por deliberação do encarregado do expediente da pasta, professor Licinio de Almeida, em homenagem á memoria do illustre extincto.

## Films em cartaz

PLAZA — "O Principe e o Mendigo" (Warner), com Errol Flynn e o irmãos Mauch. Horario — a partir de 1 hora.

—x—

METRO — "Primavera" (Metro Goldwyn) com Jennette Mac Donal e Nelson Eddy. Horario: 1|2 dia — 2 25 — 1 55 7 25 e 10 horas.

—x—

PALACIO — "Setimo Céo" (20th Century Fox) com James Stewart e Simone Simon — Horario: 2 — 4 — 6 8 e 10 horas.

—x—

ALHAMBRA — "Chave Nocturna" (Universal) com Boris Karloff — Horario: 2 — 3.40 — 5.20 — 7.00 — 8.40 e 10.20 horas.

—x—

ODEON — "Jornadas Heroicas" (Paramount) com Gary Cooper e Jean Arthur — Horario: 2 — 4 — 6 — 8 e 10 horas.

—x—

IMPERIO — "Começou no Tropico" (Paramount) com Fred Mac Murray e Carole Lombard — Horario: 2 — 4 — 6 — 8 e 10 horas.

—x—

GLORIA — "Larapio Ga lantendor" (apresentação United) com Douglas Fairbanks Jr. e Vivlene Leigh Horario: 2 — 3.40 — 5 20 — 7.00 — 8 40 e 10 20 horas.

—x—

PATHE' PALACIO — "Do Amor Ninguem Foge" (Metro Goldwyn) com Clark Gable e Joan Crawford — Horario: 2 — 4 — 6 — 8 e 10 horas.

—x—

BROADWAY — "Oriente contra Occidente" (Broadway Programma) com George Arliss. — Horario: 2 — 3.40 — 5 20 — 7 00 — 8 40 e 10.20 horas.

—x—

REX — "Vamos Dançar" (R. K. O.) com Fred Astaire e Ginger Rogers Horario: 2 — 4 — 6 — 8 e 10 horas.

—x—

RIO — Volante Cyclonico" (Metro Goldwyn) com James Stewart — Horario: 2 — 3.40 — 5.20 — 7.00 — 8.40 e 10.20 horas.

## PREMIERE

### UM ESPECTACULO SOBERBO PARA APRESENTAÇÃO DA FORMOSA "ESTRELLA" SUECA ZARAH LEANDER — SEGUNDA-FEIRA NO PALACIO

Zarah Leander é no momento a paixão dominante da Europa. Sua belleza e sua arte feita de attitudes serenas e tecida com os mais profundos sentimentos da alma feminina, foram uma agradavel surpresa nos circulos cinematographicos do Velho Mundo. Apesar de popularissima na Suecia — seu paiz de origem — onde os seus

Zarah Leander, a estrella de "Première", que o Palacio vae estrear segunda-feira

discos são disputados, constituindo mesmo a nota obrigatoria de todos os programmas de radio, era, por assim, dizer uma desconhecida no continente. Foi Geza von Bolvary, um atilado director da Tobis Syndikat quem ao admirar o seu trabalho numa opereta em Vienna, teve a feliz idéa de tornal-a a protagonista de um sumptuoso film. O resultado não poderia ser melhor. Zarah Leander correspondeu plenamente ás esperanças nella depositadas. Embora nunca tivesse actuado em films, portou-se como uma artista familiarizada com a "camera" Prova exhuberante de talento — a desse inicio que é, no commum dos casos, o apice da carreira das maiores figuras da téla. Sua voz "exquise" — feita de trevas como disseram pittorescamente alguns criticos europeus — é o maior encanto de "Première".

Na moldura de um espectaculo de gala, no qual poderemos admirar uma montagem sumptuosa, a maior que até aqui tem sido levada a effeito em films europeus, a belleza de Zarah Leander adquire prodigiosos relevos e conquista, por si só, a admiração incondicional dos "fans". "Premiere" conta, além disso, uma historia mysteriosa original e romantica, desenvolvendo-se por traz dos bastidores de uma grande revista, cujos numeros empolgantes — com mais de 400 bailarinos e bailarinas em scena — constituem uma sequencia de maravilhosa belleza.

Este film que tanto exito obteve na Europa, será apresentado ao publico carioca por Ufa Art-Films, no Palacio-Theatro, segunda-feira proxima.

**Dr. Ataulfo Martins**

Especialista. **ASMA** CURA RADICAL Bronchites Complicações Assembléa, 8 Entrada: Ouvidor Brasil 1 ás 8 — 22-0010

# CINEMA

## SETIMO CÉO

### Um film que revela o sentimento humano

A encantadora Simone Simon, a interprete notavel de "Diane em "Setimo Céo"

Henry King, o director notavel de "Lloyds de Londres", arcou com a responsabilidade de dirigir "Setimo céo". A tarefa não era tão facil como parecia, pois, "Setimo céo" já foi dirigido por Frank Borzage "o poeta do cinema" o que aliás constituiu a sua obra prima. Portanto era dupla a responsabilidade de Henry King, uma, realizar um espectaculo digno de seus meritos, e outra, na peor das hypotheses, emparelhar o seu film com o de Frank Borzage.

Depois de dirigir "Setimo céo", Henry King provou que é possivel fazer bom cinema com argumentos extraidos de peças theatreaes. E a prova é que "Setimo céo" é uma peça theatral mundialmente conhecida, e no entanto Henry King soube empregar todos os recursos da technica cinematographica, diminuiu os dialogos e movimentou as imagens.

Na versão muda, Charles Farrell fazia o "Chico" e Janet Gaynor a "Diane". Agora James Stewart e Simone Simon vivem optimamente esses papeis, facilitando o trabalho do director.

Em algumas scenas, Simone Simon consegue dominar o film, mesmo porque, o romance pertence mais ao sexo feminino mas isso não quer dizer que a actuação de James Stewart não mereça relativo destaque.

Simone Simon já mereceu aqui, os maiores encomios sobre o seu desempenho em "Dormitorio de Moças", no qual a francezinha, ao lado de um artista de grande destaque como Herbert Marshall, conseguiu revelar qualidades excepcionaes. "Dormitorio de Moças" era o primeiro trabalho de Simone Simon em Hollywood, apesar disso a critica foi unanime em elogial-a. Pouco depois apparecia ella novamente em "Mulheres Enamoradas" ao lado de artistas como Loretta Young, Constance Bennett, Janete Gaynor e Paul Lukas. E a sua performance estava no mesmo nivel desses artistas.

Eis em poucas palavras, o inicio brilhante de uma estrella em Hollywood. Deante disto, já esperavamos que fosse magnifico o seu desempenho na nova versão de "Setimo céo".

Henry King realizou uma obra notavel, que nada ficou devendo a Frank Borzage.

"Setimo céo" constitue um espectaculo soberbo, cheio de emoções sublimes, narradas de um modo que expressam a realidade da vida humana.

Não percam este bello film, que é uma pagina sincera da vida como ella é na realidade.

M. F.

## "Aqui estão mil contos para você gastar hoje, em 12 horas

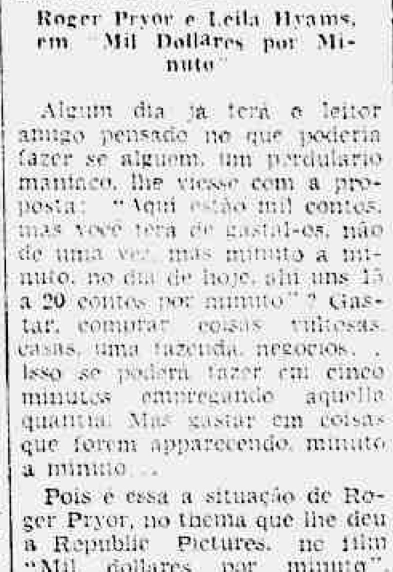

Roger Pryor e Leila Hyams, em "Mil Dollares por Minuto"

Algum dia já terá o leitor amigo pensado no que poderia fazer se alguem, um perdulario maniaco, lhe viesse com a proposta: "Aqui estão mil contos, mas você terá de gastal-os, não de uma vez, mas minuto a minuto, no dia de hoje, ahi uns 15 a 20 contos por minuto"? Gastar, comprar coisas vultosas, casas, uma fazenda, negocios... Isso se poderá fazer em cinco minutos empregando aquella quantia. Mas gastar em coisas que forem apparecendo, minuto a minuto...

Pois é essa a situação de Roger Pryor, no thema que lhe deu a Republic Pictures, no film "Mil dollares por minuto". Lembram-se da historia de "O Mandarim", de Eça de Queiroz? Pois imaginem situação identica, mas na vida dynamica de hoje. Roger encontrando depois Leila Hyams, que elle arrasta nessa aventura que afinal de contas nada mais é que o producto de uma aposta entre dois millionarios.

"Mil dollares por minuto", que a Internacional Films vae apresentar no dia 16, no cinema Gloria, tem ainda uma trinca soberba de comicos: Edgar Kennedy, o allemão Herman Bing e Arthur Hoyt.

## "Dolorosa renuncia" é um film emocionante e humano!

"Dolorosa Renuncia", film da RKO Radio, que o cinema Rex exhibirá a partir de segunda-feira proxima, focaliza a historia pungente de um homem que, incomprehendido pelos collegas, pela familia e pela sua propria noiva, resolve esquecer a sua propria personalidade para viver longe do meio que o escorraçava. E' uma historia bem contada, muito humana, e que nos ensina a não julgar os actos pela sua apparencia, mas conceder-lhes um estudo detalhado antes de qualquer resolução.

John Beal e Joan Fontaine, em "Dolorosa Renuncia"

Toda a ruina dessa alma é motivada por um juizo injusto, que, baseado nas apparencias, não procurava conhecer o que de verdadeiro existia em tudo aquillo. E assim, um homem bom torna-se um elemento nocivo á sociedade porque esta não o quiz comprehender. John Beal, na interpretação desse repudiado da sociedade, offerece-nos uma performance notavel, talvez a mais forte de sua carreira. Ao seu lado surge, pela primeira vez, num papel de destaque a joven e bonita Joan Fontaine, que revela-se nesse film uma artista sensivel e intelligente. "Dolorosa Renuncia" é um film que agradará com certeza e que o cinema Rex exhibirá a partir de segunda-feira.

## Wolfgang Liebeneyer é o heroe de "Uma Noite no Danubio"

O programma Alliança vae dar-nos no proximo dia 23, no cinema Rex, um romance encantador, leve, interessante, cheio de musica vienense e de creaturinhas lindas. E' "Uma Noite no Danubio". O titulo indica bem toda a graça do seu conteudo, em que acompanhamos um barco a descer as aguas famosas, que têm inspirado tanto poeta e tanto musico, inspirando mais um, a bordo do barco onde segue tambem uma orchestra de moças. E o romance se desenvolve lindo e fino, tendo Wolfgang Liebeneyer como galã. Os fans já o conhecem, principalmente pela sua actuação em "Uma Valsa de Chaphin", onde o seu talento fel-o brilhar.

Em "Uma Noite no Danubio", elle está ao lado da deliciosa e linda Dolt Kreser, tendo um par comico a reforçar o elenco, com Leo Slezak e Ida Wust.

## Luise Rainer e William Powell, segunda-feira, no Pathé Palacio

Luise Rainer, não ha a negar, constitue o grande nome do momento cinematographico.

Sua revelação em "Ziegfeld o Criador de Estrellas", quando appareceu como Anna Held, foi o prologo da consagração que lhe tributam neste momento, todos os seus fans.

E agora como Leopoldina Major, a irresistivel primeira figura feminina do seu novo film com William Powell, Luise Rainer e a mesma sensibilidade maravilhosa de "Ziegfeld".

Que encanto nas suas attitudes; que doçura no seu modo de dizer, quanto amor, quanta caricia, quanta ingenuidade e ao mesmo tempo quanta brejeirice no seu olhar, mais bello talvez, que o cinema revelou em qualquer tempo.

Ninguem deve deixar de ver "Flirt", o proximo programma do Pathé Palacio na a partir de segunda-feira e em cujo elenco além de William Powell, apparecem ainda Frank Morgan, Mady Christians, Virginia Bruce, etc.

Estão todos admiraveis na historia galante e [illegible] "Flirt".

## Segunda-feira, a téla do Alhambra apresentará "Lucrecia Borgia" — a grandiosa producção do Prog. Serrador

Gabriel Gabrio, no papel de Cesar em "Lucrecia Borgia"

Foi Abel Gance, esse mago do cinema, quem realizou o proximo cartaz do Alhambra que, sob o suggestivo titulo de "Lucrecia Borgia", vae interessar de perto os circulos intellectuaes, a roda elegante e outras camadas sociaes da nossa capital. Porque o luxuoso e empolgante cartaz do Programma Serrador mostra, em pinceladas de mestre, o curioso quadro de costumes e usos da Renascença Italiana e particularmente a historia sombria e sangrenta da familia dos Borgias. Lucrecia e Cesar, os dois filhos irrequietos do Papa Alexandre VI, são as personagens mais em evidencia em "Lucrecia Borgia" e nella vividas, com valioso espirito artistico, por Edwige Feuillere e Gabriel Gabrio, nomes de realce nos palcos e nas télas de França. Em certa passagem de sua obra "O Principe", Nicoláu Machiavel escreveu: "Nessa época em que a perfidia, a crueldade, a libertinagem e a violencia eram meios de governar, em que só imperava a lei do mais forte, a Italia viveu sob o signo dos Borgias".

"Lucrecia Borgia" não é film-passatempo, nem espectaculo commum. Pelo seu valor historico, merece a attenção do nosso publico, tão cioso sempre das obras verdadeiramente dignas do titulo de "artisticas".

# Seguiu para Paris, ante-hontem, o vencedor do Concurso Internacional da Metro-Goldwyn-Mayer

Aspecto tomado minutos antes do embarque, pelo "Highland Chieftain", do vencedor do Concurso da Metro, sr. Pericles Neiva, que se vê ao centro

Pelo "Highland Chieftain", que zarpou ante-hontem, ás 16 horas, seguiu para a França, via Boulogne sur mer", de onde seguirá para Paris, o vencedor do Concurso Internacional Metro Metro Goldwyn Mayer patrocinado pela Exposição Internacional de Paris, sr. Pericles Neiva, que, 2º collocado no concurso, pela commissão julgadora composta pelos srs. Olegario Marianno, Berilo Neves, Martins Capistrano e Edmundo Lys, tomou o logar do primeiro collocado, visto este, impossibilitado de viajar presentemente para o exterior, renunciar em favor do sr. Pericles Neiva.

O nosso "cliché" mostra o sr. Pericles Neiva cercado por varias das muitas pessôas que compareceram ao seu bota-fóra na noite de terça-feira. O vencedor do concurso da Metro deverá chegar a 26 deste mez a Boulogne, e permanecer em Paris, hospedado por conta dos organizadores do victorioso concurso de 27 de agosto a 10 de setembro. A 11 de setembro deverá, pelo mesmo navio, "Highland Chieftain", regressar ao Rio, devendo aqui chegar a 27 de setembro.

## O festival infantil de domingo, 15, no Jardim Zoologico

FACULTAMOS INGRESSO A'S CRIANÇAS

O festival projectado para domingo, 15, de 1 hora da tarde ás 7 horas da noite, no Jardim Zoologico, constituirá exito sem precedente, tal o numero de diversões e as inaugurações que alli se farão.

Entre os novos apparelhos notam-se as cadeiras volantes, os aeroplanos, os carrousseis-mirins, para crianças de um e dois annos, os balanços mecanicos, as ondas, etc.

Inaugurar-se-á tambem o theatro de fantoches, sob a direcção de reputados artistas.

A's 3.30 horas da tarde proceder-se-á ao sorteio de valiosos brindes para as crianças que chegarem até ás 3.15.

Após o sorteio será feita a distribuição de exemplares da Revista Infantil "Tico-Tico".

A gurysada não pode faltar domingo ao Zoologico. Aos menores de 11 annos, portadores do annuncio, que publicaremos no dia 14, será facultado ingresso gratuito e bem assim o bilhete para o sorteio, desde que cheguem até ás 3.30.

Opportunamente detalharemos o programma do festival.

## Para pagamentos de passagens fornecidas pelo Lloyd Brasileiro

O titular da Viação remetteu ao Ministerio da Fazenda os processos e documentos relativos á abertura de um credito na importancia de 347:155$700, destinado á liquidação de contas de passagens fornecidas pela Companhia de Navegação Lloyd Brasileiro.

Siga o conselho de Ann Harding... Você conhece o homem que escolheu para marido?

PRECISANDO
DEPURAR O SANGUE
TOME:
Elixir de Nogueira
combate a SYPHILIS
EM TODOS OS PERIODOS

ADVOCACIA CRIMINAL, CIVEL E COMMERCIAL — Questões administrativas e fiscaes. Questões de direito estrangeiro e recursos ao Conselho de Contribuintes. Cobranças e liquidações. JACKSON GOMES DE SOUZA, advogado. (Edificio Rex). Rua Alvaro Alvim, 7 — Salas 1405 e 1406. Tel. 22-8730 — Rio de Janeiro.

# SOCIAES

## ANNIVERSARIOS

Fazem annos hoje:

A senhora Robertina Abel de Almeida; as senhorinhas Heloisa Oliveira Carneiro, Annita Conrado Niemeyer, Zulmira Leal Ferreira, Beatriz Fernando de Magalhães, Maria Alves da Costa, pianista; o dr. Octavio do Rego Lopes; o jornalista Belisario de Souza e o dr. Raul Leite.

— A data de hoje assignala a passagem do anniversario natalicio da sra. Hermengarda Lellis Pedreira, esposa do sr. Camillo Lellis Pedreira.

## FESTAS

**Tijuca Tennis Club** — O Tijuca Tennis Club realizará, no proximo sabbado, das 23 ás 4 horas, com a maxima sumptuosidade, o seu esperado Baile da Neve, que primará pelo bom gosto, distincção e requintada elegancia.

O Salão Nobre será transformado, graças á inconfundivel arte de Delio Sá e Arnoldo Rosenmayer, em um ambiente leve e gracioso, onde se destacarão grandes e elegantes figuras de patinadoras que sustém as sancas em neve, num trabalho de fina scenographia. O palco apresentará um tunnel de gelo ladeado por figuras de neve caracteristicas, tendo em primeiro plano silhuetas de graciosas bailarinas recordando as valsas de Strauss. No fundo, inspirado sobre os trenós, uma interessante allegoria desenhada em colorido de tons suaves. Para coroar de pleno brilho o excepcional Baile da Neve, não serão poupados esforços. Trajo: smoking, casaca e dinner-jacket.

— **Festa do Thermometro** — Realiza-se no proximo sabbado, dia 14, nos salões do Fluminense Football Club, a tradicional festa do Thermometro, da Faculdade de Medicina do Rio de Janeiro.

Haverá um sorteio com premios aos 5º e 6º annistas.

Os convites encontram-se nas principaes casas de cirurgia, na Faculdade, no Instituto Anatomico e no Fluminense.

— **Associação Athletica Banco do Brasil** — A nota elegante de agosto será, sem duvida, o chá-dansante que a querida aggremiação dos funccionarios do nosso principal estabelecimento de credito levará a effeito no proximo dia 15, domingo, ás 16,30 horas, no "grill-room" do Casino Balneario da Urca. Será apresentado no palco um fino programma de variedades.

— **O grande baile de hoje no Botafogo Football Club** — As reuniões do veterano club alvinegro constituem sempre recepções ruidosas, memoraveis e elegantissimas, que lhe conferem merecido renome em todo o desenvolvimento da vida mundana da cidade. O glorioso Botafogo abre hoje, ás 22 horas, os salões de seu palacete colonial, á Avenida Wenceslau Braz, para o grande baile commemorativo de seu 33º anniversario de fundação, realizando mais uma de suas festas tradicionaes, com a grandiosidade e belleza que se encerram nessa agremiação de elite.

Mais um anno de existencia completará assim o Botafogo F. C., cujos salões foram ricamente ornamentados com flores naturaes, e, quatro orchestras animarão o baile, que se prolongará até ás 4 horas.

Lauto "buffet" será offerecido aos associados, sendo o traje a rigor.

## VIAJANTES

Viajaram hontem pela "Panair", procedentes do norte, os seguintes passageiros: da Cidade do Salvador: Augusto Mascarenhas; de Ilhéos, dr. Henrique Baptista; de Caravellas, dr. Reynaldo da Silva Porto Primo e dr. Lourenço Ottoni Porto; de Victoria, Carlos Costa de Almeida; e de Campos, dr. Plinio Viveiros de Vasconcellos e Mario de Campos.

Com destino aos portos do Norte e Estados Unidos, parte hoje, ás 6 horas da manhã, do Aeroporto Santos Dumont, um hydro-avião da Pan American Airways, conduzindo os seguintes passageiros: para Victoria, dr. Tiberio de Vasco Abolin; para a Cidade do Salvador, José Maia Filho, Edward E. Kaiser e Walter Lewin; para o Recife, dr. José Gomes da Silva e William R. Mac Gregor; para São Luiz do Maranhão, dr. Paulo Martins Souza Ramos; para Belém do Pará, dr. Francisco Acyr Benjamin Guimarães; e para Cayenne, na Guyana Franceza, Frank J. Griffin.

## HOMENAGENS

— **Dr. Raul Leite** — Passando-se hoje o anniversario natalicio do dr. Raul Leite, seus amigos pensavam promover, nessa data, expressivas manifestações de apreço e estima.

Em virtude, porém, de acharse o dr. Raul Leite de luto recente, as manifestações assumirão caracter de maior sobriedade, sendo adiadas varias homenagens que projectavam.

A's 10 horas da manhã será rezada, na Cathedral Metropolitana, missa em acção de graças, cerimonia essa que, pela sua elevada significação, constituirá um conforto christão e uma manifestação grata aos sentimentos do homenageado.

— Com a chegada da Missão Cultural Uruguaya, ficou transferida a homenagem que iria realizar em regosijo ao anniversario do ministro da Educação, dr. Gustavo Capanema. As listas continuam na Camara Federal, Reitoria e "Jornal do Commercio".

## CASAMENTOS

Realiza-se hoje o enlace matrimonial do sr. Odir Lopes Rodrigues, commerciario, com a senhorinha Syria de Moraes Francis, ás 13 horas, no Palacio da Justiça, 1ª Pretoria Civel, servindo de testemunhas, por parte do noivo o sr. M. Routman e senhora e por parte da noiva o sr. Alfredo Colombo e senhora.

## ALMOÇOS

Os amigos e correligionarios do capitão Manoel Gomes dos Anjos, chefe politico da parochia de Piedade, vão offerecer-lhe um almoço no Automovel Club, no dia 19, ás 13 horas, em regosijo ás actividades desenvolvidas por aquelle politico. As listas estão com a commissão promotora.

— Ao dr. Porto da Silveira, vae ser offerecido um lauto almoço no Pão de Assucar, no dia 22 do corrente, em regosijo á sua nomeação para chefe de gabinete do Secretario do Interior do Districto Federal. As listas estão no "Jornal do Commercio" e portaria do Automovel Club.

## Tem nova séde a U. E. M. G.

Da secretaria da "União dos Escreventes do Ministerio da Guerra", communicam-nos ter sido installada a sua nova séde social, no primeiro andar do predio n. 345 da rua General Camara.

## CASA DOS ARTISTAS

E' no proximo dia 24 que a "Casa dos Artistas" realiza a festa commemorativa do seu 19º anniversario com o brilhantismo habitual dos annos anteriores. Para o presente anniversario a "Casa dos Artistas" confeccionou um programma deslumbrante e invulgar sob todos os aspectos, pois conseguiu reunir numa só festa diversos generos da arte scenica. Subirá á scena "Deus lhe pague", a querida peça do brilhante escriptor Joracy Camargo, interpretada por elementos artisticos de renome em todo o Brasil.

**A OPTICA MODERNA,** Rua 7 de Setembro, 47, especialisada em oculos e pince-nez, é a casa de confiança. Entre os numerosos medicos oculistas que podem confirmar a sua pericia encontra-se o PROF. DR. REGO LOPES (OCTAVIO) Rua 7 Setembro, 98-1.º

THEATRO RECREIO

HOJE — A's 20 e 22 horas — HOJE
A revista de criticas politicas e social de Iglesias, Freire, Mesquita e Lago em marcha para o seu Primeiro Centenario de Representações
"RUMO AO CATTETE"
Com ARACY, OSCARITO e toda a Companhia !!
Todos os Vultos politicos de destaque, em finissimas charges !!
UMA REVISTA PARA TODOS OS PALLADARES !!
— UM SUCCESSO DE GARGALHADAS !! —
SABBADO — A's 16 horas — Matinée da Mocidade a Preços Reduzidos.

Mantenha a sua cabelleira bella, sedosa e abundante

uzando o
TONICO ORIENTAL
Combate a caspa e evita a calvicie.
L&K

# RADIO

### RADIO DIFFUSORA SÃO PAULO

18.45 horas — Hora do Brasil. 19.30 horas — Informações commerciaes. 19.35 horas — Sports — Supplemento do "Diario Sonoro" por Nicolau Tuma. 19.45 horas — Zilah Fonseca e Jazz Diffusora. 20 horas — Programma "Touring Club" a cargo de Antonio Marino Gouvêa e Orchestra de Salão. 20.15 horas — Dumára e Conjunto Mignon. 20.30 horas — Tenor Oswaldo Leon Bertagni e Orchestra Diffusora. 20.45 horas — Quarto de hora a cargo do concertista Leonidas Autuori. 21 horas — Dumára e Jazz Diffusora. 21.15 horas — Tenor Oswaldo Leon Bertagni e Orchestra Diffusora. 21.30 horas — "Chá no Ar" com a chronica de Sangirardi Junior, Zilah Fonseca, Antonio Marino Gouvêa e Jazz Diffusora. 22 horas — Programma da "Saudade" a cargo do Conjunto Serenata. 23 horas — Edição principal do "Diario Sonoro". 23.15 horas — Boa noite musicado — Gravações escolhidas. 24 horas — Fim das irradiações.

### PRA-2 DO MINISTERIO DA EDUCAÇÃO

12 horas — Hora Certa. Jornal do Meio Dia. Supplemento Musical. 13 horas — "Hora Infantil" da PRD-5 Radio Escola Municipal para o 2º turno. 17 horas — Hora Certa. Transmissão directamente do Salão da Academia Brasileira de Letras, da sessão homenagem á Missão Cultural Uruguaya. 18 horas — Jornal dos Professores. 18.45 horas — "Hora do Brasil" do Departamento de Propaganda do Brasil. 19.45 horas — Hora Certa. Jornal da Noite. Supplemento Musical. 20 horas — Falará a academica Consuelo Martinez Roma, pelo Departamento da Cruzada Nacional de Educação na Casa do Estudante do Brasil. 21 horas — Transmissão da Opera "Tosca" de Puccini. (Gravações).

### RADIO SOCIEDADE MAYRINK VEIGA

Das 9 ás 10 horas — Mundo Musical em revista com Dilo Guardia. Das 10 ás 11 horas — Programma variado com Dilo Guardia. Das 11 ás 12 horas — Programma Piccolino com Barbosa Junior. Das 12 ás 12.30 horas — Programma variado Dilo Guardia. Das 12.30 ás 13 horas — Cine Radio Jornal com Celestino Silveira. Das 13 ás 14 horas — Hora do bom gosto com Milton Salles. Das 17 ás 18.45 horas — Programma variado com Milton Salles. Das 9 até 18.30 horas — Telegrammas e noticias de hora em hora. Das 18.35 ás 19.30 horas — Hora do Brasil. Das 19.30 ás 23 horas — Programma de studio com: Francisco Alves, Aracy de Almeida, Muraro e sua Typica com Mauro de Oliveira. Das 22 ás 23 horas — "Theatro pelos Ares" com a comedia "O amor não ri", de A. Salvi. A's 19.30 horas — Ondas curtas — Pequenos commentarios. A's 19.55 horas — Reportagem — Chronica. A's 21.30 horas — A Canção do Dia. A's 22 horas — Momento Nacional — Commentarios. A's 23 horas — Momento Internacional — Commentarios. A's 23.15 horas — Ultimos telegrammas. Das 23.30 ás 0.30 horas — Club da Meia Noite com Lamartine Babo. Speaker: Souza Filho.

RADIO OFFICINA
A V I L A
concertos de radios' automovel proprio para attender dia e noite. Tel. 23-3123
RUA DO CARMO, 8

# THEATRO

## "RUMO AO CATTETE" E' O GRITO QUE SE OUVE AINDA POR TODA A CIDADE

A revista do Recreio ainda é o assumpto predominante de todas as rodas da cidade. Não ha memoria de um successo egual no cartaz do theatro popular brasileiro como o que está empolgando ha mais de um mez o publico carioca no mais popular dos nossos theatros, que é da Empresa Pinto, á rua Pedro I. A peça de critica politica e social que os escriptores Iglezias, Freire, Custodio e Mario Lago escreveram é um original cuja braga esfusia em todos os seus quadros, sejam elles de critica politica, sejam de fantasia. Nuns e noutros destaca-se a grande Aracy Côrtes, a nossa maior expressão no theatro popular brasileiro, e que tem a seu cargo os papeis de maior responsabilidade. Oscarito, que encarna a figura do presidente Getulio, de maneira admiravel, Isa Rodrigues, a festejada e notavel garota prodigio que toda a cidade quer bem e que tanto successo fez em "Menina de ouro", Ilaia Ferreira, Margot Louro, Pedro Dias, João Martins, Waldemiro Vieira e outros que constituem o elenco da Companhia Iglezias-Freire Junior. Depois de amanhã, sabbado, ás 16 horas, mais uma matinée da mocidade a preços reduzidos com a sensacional revista "Rumo ao Cattete".

## NASCIMENTO FERNANDES DANDO RELEVO A' REVISTA "ARRE BURRO!"

O nome de Nascimento Fernandes é um nome querido do nosso publico. Artista de grande merecimento e que empolga qualquer publico com o quilate de sua arte privilegiada, Nascimento Fernandes voltou agora ao Rio como um dos principaes elementos da grande Companhia Portugueza de Revistas que está actuando com tão assignalado exito, no Theatro Republica, com a linda e espectacular revista "Arre Burro!". Neste delicioso espectaculo, Nascimento Fernandes anima quatro papeis, que a sua arte e a sua graça espontanea tornam mais atraente: no "goal-keeper," um numero engraçadissimo com Beatriz Costa e Carlos Alves, na "Professora", outra inesgotavel fonte de gargalhadas da revista, no "Zeta" e ainda no "Marido Feliz", uma "charge" notavel pelas suas subtilezas.

## "AS TRES ENCARNAÇÕES DE ROMEU E JULIETA" SERA' O PROXIMO CARTAZ DO RIVAL

Já está em ensaios a peça que occupará o cartaz do Rival, logo que "O hospede do quarto nº 2" der licença. Trata-se de uma obra de merito indiscutivel, de autoria de Ernani Fornari, talentoso poeta e escriptor patricio, que tantos louros tem colhido já nas letras theatraes do Brasil. De imaginação aprimorada, pôde produzir uma peça que augmentará de muito sua bagagem literaria, e que será applaudida por todo o publico que sabe reconhecer os valores reaes.

## A ESTRÉA DE HOJE NO CARLOS GOMES

Está finalmente no Rio a Companhia Italiana de Operetas, que hoje estreará no Carlos Gomes, com "O Conde de Luxemburgo", de Franz Lehar. Encontra-se, portanto, entre nós, Italo Bertini, o festejado actor comico italiano director do elenco e que ha muitos annos não vinha ao Brasil. E' ainda uma figura de singular sympathia. Logo após pisar em terra, ouvimol-o. Italo Bertini, sem abandonar o seu tradicional monoculo, disse-nos: "Estou emocionado em rever o Rio, cidade para mim de memoraveis recordações. Foi aqui que firmei no inicio da minha carreira artistica o nome que hoje tenho. Como sou feliz em conviver novamente com os amigos brasileiros — aquelles que me viram trabalhar ao lado de Morosini e outras "vedettes" em temporadas brilhantissimas.

Volto á frente da Companhia com a estrella Franca Boni, — artista que commigo e os outros elementos fará no Carlos Gomes a temporada de inverno. Franca Boni é, tambem, ao que sei, querida dos cariocas.

— Achou a cidade transformada?

— Como não? Quando aqui estive pela primeira vez o Rio começava a apresentar aspecto de futura Metropole. — Agora — é, realmente, uma das mais lindas do mundo! Como o Brasil é privilegiado em tudo! Aqui, quando se chega, não se tem vontade de sair mais. Deus queira que isso aconteça...

## "ASIA" E' A PEÇA COM QUE ESTRÉA NO REGINA A COMP. ALVARO MOREYRA

Já está resolvida a estréa no Regina, na Cinelandia, por estes dias, da Companhia de Arte Dramatica Alvaro Moreyra com a grande peça "Asia" de Lenormand, traducção de Alvaro Moreyra.

Amanhã daremos maiores detalhes da estréa.

## UM AUTHENTICO MAGO DO ORIENTE MYSTERIOSO

Chang descende em linha recta da casta illustre dos illusionistas que fizeram da magia chineza uma arte tão perfeita que torna o irreal e o fantastico realidades tangiveis e irrecusaveis. Muito embora todas as leis naturaes, eternas e immutaveis, imponham sua soberania, Chang as contraria destroe-as com um simples toque da sua varinha magica com o poder da sua vontade, milagrosa ou satanica.

Chang, o extraordinario Chang vae actuar com sua companhia dentre os scenarios faustosos, no Theatro João Caetano. E' a maior attracção desse genero existente no mundo e na propria China, na época actual. Vae constituir, por isso, a sensação do momento no Rio.

## O COMMENTARIO DA NOITE

— Que tal vae ser a temporada de opereta, perguntava o Lafayette Silva ao Cesar Britto.

E elle respondeu:

— O que eu sei é que ella dará uma por noite.

E o Lafayette se escandalizou.

METRO
O unico cinema no Rio, dotado de poltronas estofadas e apparelhamento de ar condicionado.
PASSEIO, 62 - Tels. 22-6490 e 6141
HOJE MEIO DIA
14.25 - 16.55
19.25 e 22 Hs.

3ª GRANDE SEMANA!
JEANETTE MacDONALD
NELSON EDDY
JOHN BARRYMORE
NO MAIS BELLO DOS ESPECTACULOS MUSICAES DO CINEMA
"PRIMAVERA"
(MAYTIME)
Nenhum film estreado no "Metro" será exhibido em outros Cinemas do Rio antes de passados 60 dias de suas exhibições neste Cinema.
POLTRONA 4$400
ESTUDANTES (SO ATE AS 5 HORAS) 2$200

# Sepultou-se o Commandante Ouro Preto

Realizou-se hontem, ás 15 horas, conforme estava annunciado, o enterro do commandante Affonso Celso de Ouro Preto, fallecido em Spezia quando esteve naquella cidade italiana, chefiando a Missão Naval Brasileira na fiscalização dos submarinos mandados construir pelo governo brasileiro.

A urna funeraria, que chegou a bordo do "Augustus", foi levada para a sala dos officiaes do Arsenal de Marinha e collocada em camara ardente, ali permanecendo até a hora em que saiu com destino ao cemiterio de São João Baptista.

Desde ás 14 horas, começavam chegar as corôas, que iam sendo depositadas pelas dependencias da grande sala. Viam-se as que mandaram o ministro da Marinha, o director geral de Aeronautica, o commandante em chefe da esquadra, a Missão Naval Americana, o ministro da Justiça, o conde de Affonso Celso, pae do inditoso official, além de outras tantas, mandadas pelos officiaes de gabinete do titular da pasta, membros da familia, amigos e admiradores do extincto membro da nossa missão naval na Italia.

A urna funeraria foi guardada por praças do Corpo de Fuzileiros Navaes e por pessôas da familia e varias outras amigas do morto, vendo-se a sala toda forrada de velludo negro, com um crucifixo á cabeceira do ataúde e vellas contornando o esquife.

Pouco antes das 15 horas, chegava aquella sala, o monsenhor Leovigildo da França procedendo ali a encommendação do corpo. Minutos após, foi a urna retirada da eça, pegando nas respectivas alças, o ministro da Marinha e Carlos de Ouro Preto, irmão do commandante Ouro Preto; os deputados João Neves da Fontoura, representando a Academia Brasileira de Letras, Amaral Peixoto, Fernando Magalhães e commandante Nelson Symas de Souza.

Estavam presentes e assistiram á cerimonia religiosa, os ministros da Marinha, Carlos de Ouro Preto; almirantes Dario Paes Leme, Joaquim Theodoro do Sacramento; Castro e Silva, José Maria Penido, Tacito Moraes Rego, Alvaro Vasconcellos, os commandantes Nelson Symas de Souza, Eduardo Augusto de Britto e Cunha, Octavio Medeiros, Leonel Aragão, Ernani Souza, Nelson Noronha, todos os auxiliares de gabinete do ministro da Marinha e do chefe do Estado Maior da Armada; M. Bastos Tigre e senhora, Belisario Tavora, Paulo Bittencourt, Jorge Dodsworth Martins, Conde Dias Garcia, Conde Affonso Celso e familia, uma commissão do Museu Historico, commissão da Academia de Letras, o representante do ministro da Justiça, além de muitas outras pessôas.

Depois de haver sido collocada a urna sobre o carro funebre, á saida do coche, uma companhia do Corpo de Fuzileiros Navaes, postada em frente ao edificio do Ministerio, prestou as honras funebres militares a que o extincto official tinha direito, seguindo após para o cemiterio São João Baptista, seguido de um numeroso cortejo.

O dr. Mario de Pimentel Brandão, ministro interino das Relações Exteriores, fez-se representar no enterro do commandante Affonso Celso de Ouro Preto, pelo consul Ilmar Marinho, do seu gabinete.

## Patente de invenção N. 16.964

Momsen & Harris, Agente Official da Propriedade Industrial, estabelecida á praça Mauá, n. 7, 18.º, nesta cidade, encarrega-se de promover o emprego de "**um novo material para construcções de ferro, especialmente superstructuras de pontes e similares**", privilegiado pela patente de invenção acima mencionada, de propriedade da **Dortmund-Hoerder Huttenverein Aktiengesellschaft**, estabelecida em Dortmund, Allemanha.

Lucrecia Borgia
Grandioso super-film com EDWIGE FEUILLERE E GABRIEL GABRIO
(Improprio para menores até 18 annos)
*Segunda - feira*
ALHAMBRA
O CINEMA DOS BONS FILMS

CONCESSÃO UNICA DO GOVERNO DA REPUBLICA

# LOTERIA FEDERAL DO BRASIL

CONTRATO CELEBRADO COM O GOVERNO FEDERAL EM 20 DE JULHO DE 1932, Á VISTA DA LEI N. 21.143, DE 10 DE MARÇO DE 1932

PREMIO MAIOR:

477.ª EXTRAÇÃO — **200:000$000** — PLANO U

## Lista da extração de QUARTA-FEIRA, 11 de AGOSTO de 1937

## 4.487 PREMIOS

Nesta LISTA não figuram por extenso os numeros premiados pela terminação do ultimo algarismo

Os bilhetes são litografados em papel branco, tinta amarela, fundo azul e numeração preta na frente, com a inscrição: Extração em 11 de Agosto de 1937 ás 14 horas

**Atenção: Verifiquem a terminação simples de seus BILHETES**

## Todos os numeros terminados em 9 têm 40$000

TODOS OS NUMEROS TERMINADOS EM 9 TEM 40$000

**0**
131 ... 50$
152 ... 50$
173 ... 100$
207 ... 50$
250 — 1:000$000
261 ... 50$
265 ... 100$
278 — 1:000$000
292 ... 50$
297 ... 50$
316 ... 50$
356 ... 50$
369 ... 100$
380 ... 50$
420 ... 100$
427 ... 50$
456 ... 50$
510 ... 200$
617 ... 50$
618 ... 50$

**648 — 100:000$ — S. Paulo**

659 ... 50$
710 — 1:000$000
727 ... 50$
750 ... 100$
776 ... 500$
784 ... 50$
793 ... 50$
878 ... 50$
885 ... 50$
973 ... 50$
985 ... 50$
989 ... 50$

Todos os numeros desta milhar terminados em 9 TEM 40$000

**1**
1007 ... 50$
1029 ... 50$
1158 ... 50$
1160 ... 50$
1174 ... 50$
1222 ... 50$
1419 ... 50$
1431 ... 100$
1455 ... 50$
1506 ... 50$
1531 ... 50$
1663 ... 50$
1738 ... 50$
1835 ... 50$
1843 ... 50$
1862 ... 50$
1886 ... 100$
1901 ... 50$
1917 ... 50$
1929 ... 100$
1941 ... 50$

Todos os numeros desta milhar terminados em 9 TEM 40$000

**2**
2020 ... 50$
2064 ... 50$
2106 ... 50$
2137 ... 50$
2178 ... 50$
2197 ... 50$
2212 ... 50$
2288 ... 50$
2349 ... 50$
2423 ... 100$
2498 ... 50$
2536 ... 50$
2589 ... 50$
2621 ... 50$
2633 ... 50$
2658 ... 50$
2704 ... 50$
2733 ... 50$
2781 ... 50$
2782 ... 200$
2804 ... 50$
2835 ... 50$
2841 ... 50$
2910 ... 50$
2917 ... 50$
2932 ... 200$
2990 ... 50$

Todos os numeros desta milhar terminados em 9 TEM 40$000

**3**
3011 — 1:000$000
3015 ... 50$
3027 ... 50$
3067 ... 100$
3129 ... 50$
3234 ... 50$
3266 ... 50$
3275 ... 100$
3312 ... 50$
3315 ... 200$
3338 ... 50$
3353 ... 50$
3354 ... 50$
3359 ... 50$
3363 ... 50$
3379 ... 50$
3403 ... 50$
3429 ... 50$
3462 ... 200$
3511 ... 50$
3550 ... 50$
3561 ... 50$
3580 ... 50$
3591 ... 50$
3627 ... 50$
3659 ... 50$
3665 ... 100$
3669 ... 50$
3688 ... 50$
3691 ... 50$
3776 ... 50$
3822 ... 50$
3844 ... 100$
3891 ... 50$
3915 ... 50$
3985 ... 50$
3995 ... 50$

Todos os numeros desta milhar terminados em 9 TEM 40$000

**4**
4014 ... 100$
4025 ... 50$
4075 ... 50$
4101 ... 50$
4116 ... 100$
4137 ... 50$
4180 ... 50$
4183 ... 100$
4297 ... 100$
4298 ... 50$
4300 ... 50$
4312 ... 100$
4396 ... 50$
4415 ... 50$
4478 ... 50$
4503 ... 50$
4618 ... 50$
4649 ... 50$
4702 ... 50$
4715 ... 50$
4716 ... 100$
4736 ... 50$
4788 ... 50$
4795 ... 50$
4812 ... 50$
4837 ... 50$
4839 ... 50$
4875 ... 50$
4932 ... 50$
4950 ... 100$
4960 ... 50$
4965 ... 50$

Todos os numeros desta milhar terminados em 9 TEM 40$000

**5**
5022 ... 50$
5074 ... 50$
5093 ... 200$
5106 ... 50$
5116 ... 50$
5149 ... 50$
5231 ... 200$
5241 ... 50$
5261 ... 50$
5264 ... 50$
5294 ... 50$
5321 ... 50$
5446 ... 100$
5447 ... 50$
5455 ... 50$
5556 ... 50$
5559 ... 50$
5566 ... 50$
5595 ... 50$
5653 ... 50$
5672 ... 200$
5676 ... 50$
5686 ... 200$
5697 ... 50$
5721 ... 500$
5731 ... 50$
5742 ... 50$
5745 ... 50$
5751 ... 50$
5787 ... 50$
5801 ... 100$
5823 ... 50$
5830 ... 50$
5895 ... 100$

Todos os numeros desta milhar terminados em 9 TEM 40$000

**6**
6068 ... 50$
6074 ... 50$
6090 ... 50$
6104 ... 50$
6132 ... 100$
6218 ... 50$
6224 ... 50$
6248 ... 50$
6255 — 3:000$000
6269 ... 50$
6306 ... 50$
6309 — 2:000$000
6335 ... 100$
6356 ... 50$
6380 ... 50$
6407 ... 50$
6441 ... 50$
6445 ... 50$
6476 ... 50$
6491 ... 50$
6534 ... 50$
6593 ... 50$
6638 ... 100$
6672 ... 200$
6686 ... 50$
6695 ... 50$
6699 ... 50$
6792 ... 50$
6794 ... 50$
6820 ... 50$
6829 ... 50$
6850 ... 50$
6851 ... 50$
6880 ... 50$
6895 ... 200$

Todos os numeros desta milhar terminados em 9 TEM 40$000

**7**
7012 ... 500$
7044 ... 50$
7046 ... 500$
7076 ... 50$
7082 ... 500$
7088 ... 50$
7104 ... 50$
7145 ... 50$
7165 ... 100$
7291 ... 50$

7308...Ap...5:000$

**7309 — 200:000$ — Rio**

7310...Ap...5:000$

7369 ... 50$
7380 ... 50$
7384 ... 50$
7402 ... 50$
7435 ... 50$
7455 ... 100$
7462 ... 100$
7469 ... 50$
7519 ... 50$
7610 ... 50$
7611 ... 50$
7691 ... 50$
7696 ... 50$
7744 ... 50$
7749 ... 50$
7752 ... 50$
7784 ... 50$
7789 ... 50$
7909 ... 50$
7921 ... 200$
7933 ... 50$
7977 ... 50$
7985 ... 100$
7995 ... 100$

Todos os numeros desta milhar terminados em 9 TEM 40$000

**8**
8059 ... 50$
8090 ... 50$
8103 ... 50$
8151 ... 200$
8214 ... 100$
8217 ... 50$
8251 ... 50$
8298 ... 50$
8315 ... 50$
8397 ... 100$
8400 ... 50$
8468 ... 50$
8554 ... 500$
8565 ... 50$
8574 ... 50$
8591 ... 50$
8609 ... 50$
8646 ... 100$
8649 ... 50$
8672 ... 50$
8708 ... 50$
8728 ... 50$
8772 ... 50$
8776 ... 50$
8933 ... 500$
8979 ... 50$
8995 ... 50$

Todos os numeros desta milhar terminados em 9 TEM 40$000

**9**
9017 ... 50$
9020 ... 50$
9028 ... 50$
9098 ... 50$
9110 ... 50$
9123 ... 50$
9177 ... 50$
9225 ... 50$
9240 ... 50$
9273 ... 50$
9293 ... 50$
9353 — 2:000$000
9381 ... 50$
9408 ... 50$
9489 ... 50$
9498 ... 50$
9643 ... 50$
9572 ... 50$
9688 ... 50$
9760 ... 50$
9779 ... 50$
9784 ... 50$
9810 ... 50$
9820 ... 50$
9825 ... 50$
9837 ... 500$
9844 ... 200$
9846 ... 50$
9906 ... 50$
9939 ... 200$
9956 ... 50$
9966 ... 50$
9967 ... 50$
9974 ... 50$

Todos os numeros desta milhar terminados em 9 TEM 40$000

**10**
10064 ... 100$
10145 ... 50$
10146 ... 100$
10173 ... 50$
10202 ... 50$
10229 ... 50$
10235 ... 500$
10240 ... 50$
10278 ... 50$
10281 ... 100$
10293 ... 50$
10314 ... 50$
10329 ... 100$
10403 ... 50$
10426 ... 50$
10507 ... 100$
10509 ... 50$
10542 ... 50$
10585 ... 50$
10591 ... 500$
10604 ... 50$
10704 ... 50$
10748 ... 50$
10765 ... 50$
10799 ... 50$
10824 ... 50$
10968 ... 100$

Todos os numeros desta milhar terminados em 9 TEM 40$000

**11**
11012 ... 50$
11040 ... 50$
11057 ... 200$
11163 ... 50$
11188 ... 200$
11203 ... 50$
11276 ... 50$
11290 ... 50$
11298 ... 50$
11325 ... 50$
11358 ... 50$
11364 ... 50$
11369 ... 50$
11372 ... 50$
11394 ... 50$
11425 ... 500$
11432 ... 50$
11619 ... 50$
11622 ... 50$
11640 ... 50$
11664 ... 50$
11677 ... 50$
11764 ... 100$
11820 ... 50$
11871 ... 50$
11875 ... 50$
11891 ... 100$
11914 ... 100$
11921 ... 50$
11975 ... 200$

Todos os numeros desta milhar terminados em 9 TEM 40$000

**12**
12001 ... 50$
12018 ... 50$
12081 ... 50$
12105 ... 500$
12140 ... 100$
12164 ... 50$
12183 ... 50$
12222 ... 100$
12238 ... 50$
12322 ... 50$
12338 ... 50$
12359 ... 100$
12440 ... 50$
12456 ... 50$
12482 ... 100$
12500 ... 50$
12520 ... 50$
12550 ... 50$
12573 ... 50$
12629 ... 200$
12741 ... 100$
12789 ... 50$
12812 ... 50$
12865 ... 50$
12871 ... 50$

Todos os numeros desta milhar terminados em 9 TEM 40$000

**13**
13022 ... 50$
13075 ... 50$
13092 ... 50$
13168 ... 100$
13316 ... 50$
13356 ... 100$
13359 ... 50$
13369 ... 50$
13387 ... 50$
13430 ... 50$
13450 ... 50$
13452 ... 50$
13478 ... 50$
13483 ... 50$
13513 ... 50$
13593 ... 50$
13717 ... 50$
13722 ... 50$
13762 ... 100$
13810 ... 50$
13815 ... 50$
13833 ... 50$
13948 ... 50$
13981 ... 100$

Todos os numeros desta milhar terminados em 9 TEM 40$000

**14**
14019 ... 50$
14031 ... 50$
14037 ... 100$
14084 ... 50$
14104 ... 50$
14115 ... 50$
14128 ... 100$
14149 ... 50$
14152 ... 50$
14242 ... 50$
14260 ... 50$
14291 ... 50$
14315 ... 50$
14330 ... 500$
14363 ... 100$
14406 ... 50$
14457 ... 50$
14460 ... 50$
14466 ... 50$
14499 ... 50$
14536 ... 50$
14611 ... 50$
14660 ... 50$
14690 ... 500$
14697 ... 50$
14739 ... 200$
14848 ... 50$
14854 ... 50$
14958 ... 50$
14977 ... 50$

Todos os numeros desta milhar terminados em 9 TEM 40$000

**15**
15069 ... 50$
15161 ... 50$
15230 ... 200$
15242 ... 50$
15293 ... 50$
15357 ... 50$
15392 ... 50$
15403 ... 50$
15434 ... 100$
15538 ... 200$
15578 ... 50$
15592 ... 50$
15615 ... 50$
15679 ... 50$
15691 ... 50$
15704 ... 200$
15744 ... 50$
15750 ... 50$
15751 ... 50$
15775 ... 50$
15798 ... 100$
15872 ... 50$
15968 ... 50$
15973 ... 500$
15988 ... 50$

Todos os numeros desta milhar terminados em 9 TEM 40$000

**16**
16033 ... 50$
16040 ... 200$
16046 ... 100$
16103 ... 50$
16140 ... 50$
16154 ... 50$
16164 ... 50$
16208 ... 50$
16223 ... 50$
16369 ... 50$
16407 ... 200$
16423 ... 50$
16436 ... 50$
16442 ... 50$
16481 ... 50$
16505 ... 50$
16532 ... 50$
16630 ... 50$
16641 ... 50$
16652 ... 50$
16661 ... 50$
16719 ... 50$
16745 ... 50$
16799 ... 50$
16822 ... 50$
16830 ... 50$
16832 ... 50$
16849 ... 50$
16862 ... 50$
16868 ... 50$
16920 ... 50$
16949 ... 50$
16965 ... 200$
16984 ... 50$
16986 ... 50$

Todos os numeros desta milhar terminados em 9 TEM 40$000

**17**
17026 ... 50$
17062 ... 50$
17094 ... 50$
17135 ... 50$
17140 ... 50$
17203 ... 50$
17243 ... 50$
17340 ... 50$
17404 ... 500$
17407 ... 50$
17442 ... 50$
17454 ... 50$
17457 ... 50$
17569 ... 50$
17587 ... 50$
17661 ... 500$
17675 ... 50$
17681 ... 50$
17685 ... 50$
17755 ... 500$
17810 ... 50$
17943 ... 50$
17972 ... 50$

Todos os numeros desta milhar terminados em 9 TEM 40$000

**18**
18024 ... 500$
18025 ... 50$
18042 ... 50$
18093 ... 50$
18109 ... 50$
18135 ... 50$
18138 ... 200$
18235 ... 500$
18238 ... 50$
18267 ... 50$
18317 ... 50$
18320 ... 100$
18346 ... 50$
18371 ... 50$
18378 ... 50$
18426 ... 100$
18467 ... 100$
18474 ... 50$
18527 ... 50$
18599 ... 50$
18645 — 10:000$000
18681 ... 200$
18699 ... 100$
18707 ... 50$
18734 ... 500$
18802 ... 50$
18816 ... 50$
18938 ... 50$

Todos os numeros desta milhar terminados em 9 TEM 40$000

**19**
19026 ... 50$
19047 ... 50$
19095 ... 100$
19142 ... 50$
19167 ... 100$
19186 ... 50$
19236 ... 50$
19312 ... 50$
19365 ... 100$
19433 ... 50$
19442 ... 50$
19479 ... 50$
19523 ... 50$
19527 ... 50$
19538 ... 50$
19539 ... 100$
19588 ... 50$
19609 ... 100$
19611 ... 50$
19612 ... 100$
19613 ... 50$
19662 ... 100$
19757 ... 50$
19764 ... 200$
19782 ... 100$
19859 ... 50$
19932 ... 50$
19944 ... 200$
19952 ... 50$

Todos os numeros desta milhar terminados em 9 TEM 40$000

**20**
20036 ... 500$
20054 ... 50$
20123 ... 50$
20158 ... 200$
20232 ... 50$
20269 ... 50$
20318 ... 50$
20365 ... 50$
20391 ... 50$
20485 ... 50$
20488 ... 50$
20490 ... 50$
20602 ... 50$
20611 ... 50$
20617 ... 50$
20660 ... 50$
20727 ... 50$
20751 ... 50$
20755 ... 50$
20781 ... 50$
20804 ... 50$
20810 ... 50$
20853 ... 50$
20970 ... 50$

Todos os numeros desta milhar terminados em 9 TEM 40$000

**21**
21002 ... 50$
21011 ... 50$
21021 ... 50$
21037 ... 50$
21045 ... 50$
21056 ... 50$
21098 ... 50$
21104 ... 50$
21159 ... 50$
21222 ... 50$
21229 ... 50$
21495 ... 50$
21548 ... 50$
21630 ... 100$
21815 ... 50$
21869 ... 50$
21881 ... 50$
21904 ... 50$
21939 ... 50$
21958 ... 50$
21961 ... 50$
21977 ... 50$
21991 ... 50$

Todos os numeros desta milhar terminados em 9 TEM 40$000

**22**
22014 ... 50$
22027 ... 50$
22038 — 20:000$
22090 ... 50$
22097 ... 50$
22146 ... 50$
22151 ... 500$
22177 ... 50$
22204 ... 100$
22214 ... 50$
22231 ... 50$
22244 ... 50$
22281 ... 50$
22296 ... 50$
22323 ... 50$
22507 ... 50$
22520 ... 500$
22594 ... 50$
22598 ... 50$
22645 ... 50$
22784 ... 50$
22787 ... 50$
22828 ... 50$
22848 ... 500$
22869 ... 50$
22870 ... 50$
22918 ... 50$
22994 ... 50$

Todos os numeros desta milhar terminados em 9 TEM 40$000

**23**
23048 ... 500$
23156 ... 50$
23231 ... 50$
23302 ... 100$
23352 ... 50$
23416 ... 50$
23419 ... 50$
23431 ... 50$
23439 ... 50$
23448 ... 50$
23460 ... 50$
23463 ... 50$
23464 ... 100$
23475 ... 50$
23498 ... 50$
23530 ... 100$
23552 ... 50$
23561 ... 50$
23570 ... 50$
23618 ... 50$
23667 ... 50$
23781 ... 50$
23830 ... 50$
23946 ... 50$

Todos os numeros desta milhar terminados em 9 TEM 40$000

**24**
24037 ... 100$
24162 ... 50$
24164 ... 50$
24235 ... 50$
24236 ... 50$
24262 ... 50$
24328 ... 200$
24346 ... 50$
24404 ... 50$
24423 ... 50$
24446 ... 50$
24455 ... 50$
24479 ... 100$
24494 ... 50$
24510 ... 200$
24586 ... 50$
24591 ... 100$
24612 ... 50$
24619 ... 100$
24631 ... 50$
24657 ... 50$
24714 ... 50$
24720 ... 50$
24734 ... 50$
24830 ... 50$
24835 ... 50$
24867 ... 100$
24870 ... 50$
24949 ... 50$
24981 ... 50$

Todos os numeros desta milhar terminados em 9 TEM 40$000

**25**
25045 ... 50$
25046 ... 50$
25047 ... 50$
25052 ... 50$
25063 ... 50$
25075 ... 50$
25076 ... 50$
25263 ... 50$
25345 ... 50$
25399 — 1:000$000
25127 ... 50$
25480 ... 50$
25551 ... 50$
25567 ... 50$
25578 ... 50$
25613 ... 50$
25650 ... 50$
25669 ... 50$
25733 ... 50$
25806 ... 50$
25817 ... 50$
25821 ... 50$
25847 ... 50$
25944 ... 50$

Todos os numeros desta milhar terminados em 9 TEM 40$000

**26**
26076 ... 50$
26104 ... 200$
26106 ... 50$
26109 ... 50$
26190 ... 50$
26265 ... 100$
26273 ... 50$
26297 ... 50$
26321 ... 50$
26352 ... 50$
26379 ... 50$
26404 ... 50$
26421 ... 50$
26500 ... 500$
26522 ... 50$
26563 ... 50$
26573 ... 50$
26574 ... 50$
26580 ... 50$
26609 ... 50$
26617 ... 50$
26649 ... 50$
26715 ... 50$
26718 ... 50$
26780 ... 50$
26786 ... 50$
26798 ... 50$
26815 ... 50$
26831 ... 50$
26998 ... 50$

Todos os numeros desta milhar terminados em 9 TEM 40$000

**27**
27001 ... 50$
27073 ... 200$
27166 ... 50$
27188 ... 50$
27191 ... 500$
27194 ... 50$
27208 ... 50$
27257 ... 100$
27284 ... 50$
27321 ... 50$
27380 ... 50$
27419 ... 50$
27432 ... 50$
27438 ... 50$
27458 ... 100$
27487 ... 50$
27525 ... 50$
27604 ... 50$
27696 ... 50$
27737 ... 200$
27738 ... 100$
27745 ... 50$
27775 ... 50$
27819 ... 50$
27842 ... 50$
27911 ... 50$

Todos os numeros desta milhar terminados em 9 TEM 40$000

**28**
28014 ... 100$
28039 ... 50$
28055 ... 50$
28155 ... 50$
28216 ... 50$
28358 ... 50$
28375 ... 50$
28382 ... 100$
28409 ... 50$
28422 ... 50$
28431 ... 50$
28445 ... 50$
28504 ... 50$
28587 ... 50$
28591 ... 50$
28600 ... 50$
28610 ... 50$
28683 ... 500$
28684 ... 50$
28781 ... 50$
28797 ... 50$
28805 ... 50$
28825 ... 50$
28854 ... 50$
28905 ... 50$
28963 ... 50$
28999 ... 50$

Todos os numeros desta milhar terminados em 9 TEM 40$000

**29**
29138 ... 50$
29158 ... 50$
29163 ... 50$
29168 ... 50$
29186 ... 50$
29215 ... 50$
29241 ... 50$
29276 ... 50$
29407 ... 50$
29409 ... 50$
29481 ... 50$
29616 ... 50$
29631 ... 50$
29654 ... 50$
29666 ... 50$
29685 ... 50$
29739 ... 50$
29826 ... 50$
29843 ... 50$
29858 ... 50$
29870 ... 50$
29955 ... 50$

Todos os numeros desta milhar terminados em 9 TEM 40$000

**30**
30017 ... 100$
30024 ... 50$
30152 ... 50$
30216 ... 50$
30223 ... 50$
30240 ... 50$
30260 ... 50$
30273 ... 50$
30277 ... 50$
30280 ... 50$
30283 ... 50$
30293 ... 50$
30323 ... 50$
30343 ... 50$
30345 — 1:000$000
30401 ... 50$
30429 ... 50$
30447 ... 50$
30481 ... 50$
30483 ... 50$
30511 ... 50$
30540 ... 50$
30615 ... 50$
30628 ... 50$
30639 ... 100$
30664 ... 50$
30753 ... 50$
30756 ... 100$
30857 ... 50$
30878 ... 50$
30884 ... 50$
30936 ... 50$
30949 ... 50$
30983 ... 50$

Todos os numeros desta milhar terminados em 9 TEM 40$000

**31**
31124 ... 200$
31166 ... 50$
31177 ... 50$
31180 ... 50$
31243 ... 50$
31291 ... 50$
31370 ... 50$
31425 ... 100$
31475 ... 50$
31516 ... 50$
31544 ... 50$
31567 ... 100$
31578 — 1:000$000
31592 ... 50$
31628 ... 50$
31663 ... 50$
31688 ... 50$
31730 ... 50$
31741 ... 50$
31742 ... 100$
31790 ... 50$
31802 ... 50$
31917 ... 50$
31951 ... 50$

Todos os numeros desta milhar terminados em 9 TEM 40$000

**32**
32020 ... 50$
32030 ... 50$
32077 ... 50$
32089 ... 50$
32232 ... 50$
32317 ... 50$
32347 ... 50$
32357 ... 50$
32400 ... 50$
32444 ... 200$
32472 ... 100$
32492 ... 50$
32583 ... 50$
32592 ... 50$
32657 ... 50$
32681 ... 50$
32738 — 1:000$000
32842 ... 100$
32862 ... 50$
32885 ... 50$
32925 ... 50$

Todos os numeros desta milhar terminados em 9 TEM 40$000

**33**
33079 ... 50$
33099 ... 500$
33167 ... 50$
33209 ... 50$
33219 ... 50$
33247 ... 200$
33250 ... 100$
33253 ... 50$
33292 ... 50$
33302 ... 50$
33314 ... 50$
33320 ... 50$
33386 ... 50$
33389 ... 50$
33396 ... 50$
33440 ... 50$
33443 ... 50$
33468 ... 50$
33537 ... 500$
33568 ... 50$
33607 ... 50$
33683 ... 100$
33695 ... 50$
33717 ... 50$
33718 ... 50$
33749 ... 50$
33767 ... 50$
33789 ... 50$
33798 ... 50$
33807 ... 100$
33826 ... 50$
33830 ... 50$
33831 ... 50$
33847 ... 200$
33853 ... 50$

Todos os numeros desta milhar terminados em 9 TEM 40$000

**34**
34013 — 5:000$000
34044 ... 50$
34084 ... 50$
34150 ... 50$
34194 ... 50$
34228 ... 50$
34328 ... 50$
34337 ... 50$
34388 ... 50$
34402 ... 50$
34426 ... 50$
34493 ... 50$
34440 ... 50$
34508 ... 50$
34610 ... 50$
34678 ... 50$
34743 ... 50$
34765 ... 50$
34850 ... 100$
34854 ... 50$
34883 ... 50$
34922 ... 50$
34991 ... 100$
34996 ... 100$

Todos os numeros desta milhar terminados em 9 TEM 40$000

**Premios maiores**

7309 — 200:000$ — Rio
648....100:000$ — S. Paulo
22038....20:000$ — Curitiba
18645....10:000$ — Rio
34013....5:000$ — Rio
6255....3:000$ — João Pessôa

TODOS OS NUMEROS TERMINADOS EM 9 TEM 40$000

## Todos os numeros terminados em 9 têm 40$000

PLANO DA PRESENTE LISTA
PLANO U
PREMIOS

O Escritorio á rua da Alfandega n. 28, estará aberto para pagamentos todos os dias uteis, das 9 ás 11 ½ e das 13 ½ ás 16 horas, exceto nos dias feriados.

A Administração pagará o valor que representem os bilhetes premiados, durante os primeiros 6 meses da respetiva extração, ao seu portador, e não atenderá reclamação alguma por perda ou subtração de bilhetes.

No caso do premio maior caber ao numero 1, serão considerados como aproximações o imediatamente superior e o ultimo dos milhares que jogarem; sendo sorteado o ultimo, serão aproximações o imediatamente inferior e o primeiro, isto é, o numero 1.

**As extrações principiam ás 14 horas**

Plano da proxima extração em 14 de Agosto de 1937
PLANO Y
PREMIOS

**477.ª Extração = Concessionario: João Leite Filho** = O Fiscal do Governo: René Mostardeiro — A Ajudante do Fiscal do Governo: Milton da Costa Belham — O Escrivão: Joaquim de Freitas Junior = **477.ª Extração**

# INFORMAÇÕES FINANCEIRAS E COMMERCIAES

## CAMBIO

**LIBRA — 56$530**

O mercado de cambio official abriu hontem calmo, com o Banco do Brasil, comprando a libra a 56$530 e o peso argentino papel a 3$425 a vista.

Assim ficou, no primeiro fechamento. Reabriu e fechou inalterado.

**O BANCO DO BRASIL AFFIXOU A SEGUINTE TABELLA DE COMPRAS**

A' vista: Londres 56$530; dollar 11$350; marco, compensação 3$500; franco belga, 1$910; Idem, suisso 2$595; Idem, francez, $425; escudo $510; peso argentino, papel 3$425; lira $595; florim 6250.

**CURSO DE CAMBIO OFFICIAL SEGUNDO AS MEDIAS CALCULADAS PELA CAMARA SYNDICAL**

A' vista: Londres 57$371; Italia $595; Allemanha, (V. Mark) 3$551 e Nova York, 11$350.

**OURO FINO**

O Banco do Brasil comprou hontem a gramma de ouro na base de 1.000 por 1.000 em barra ou amoedado, ao preço de 16$700.

**CAMBIO LIVRE**

**Libra 74$900 — Dollar 15$040**

O mercado de cambio livre abriu hontem fraco e com as taxas irregulares.

O Banco do Brasil cotou a libra á 74$710 e o dollar a 15$000 á vista.

Os bancos estrangeiros vendiam a libra a 75$00 e o dollar a 15$050 e compravam a 74$300 e a 14$900 respectivamente.

Assim ficou, no primeiro fechamento.

Reabriu e fechou inalterado.

**OS BANCOS ESTRANGEIROS AFFIXARAM AS SEGUINTES TAXAS DE CAMBIO LIVRE**

A' vista: Londres 74$800 a 75$, Nova York, 15$020 a 15$050; Allemanha 6$050 a 6$070; Compensação, Registermark 4$000; Paris, $564 a $565; Italia $780; Portugal $684 a $690; Provincias $695; Hollanda 8$285 a ... 8$310; Belgica, ouro 2$530 a ... 2$540, papel $506 a $508; Suécia 3$860 a 3$870; Suissa 3$450 a .. 3$460; Slovaquia $525 a $526; Austria 2$850 a 2$860; Buenos Aires, papel 4$550 a 4$570; Montevidéo 8$730 a 8$870; Hespanha 1$900; Dinamarca 3$340 a 3$360; Japão 4$380; Polonia 2$950 e Rumania $100.

**O BANCO DO BRASIL AFFIXOU AS SEGUINTES TAXAS DE CAMBIO LIVRE**

A' vista: Londres 74$710 a .. 74$710; Italia $800; Nova York, 15$000; Paris, $565; Allemanha, (Compensação) 5$000; Hollanda, 8$770; Suissa 3$145; Belgica, ouro 2$525; Portugal $680; Buenos Aires, papel 4$550 e Montevidéo 8$780.

**CURSO DE CAMBIO LIVRE SEGUNDO AS MEDIAS CALCULADAS PELA CAMARA SYNDICAL**

A' vista: Londres, 74$817; Paris $566; Italia $793; R. Mark, 6$044; Rg. Mark, 3$973; V. Mark 6$000; U. Mark, 3$982; Portugal $686; Belgica, 3340; T. Slovaquia $525; Nova York, .. 15$002; Uruguay 8$727; Buenos Aires, 4$560; Hollanda 8$280; Japão 4$378 e Austria 2$845.

**MOEDAS**

| | |
|---|---|
| Libra | 75$216 |
| Dollar | 15$117 |
| Franco | $590 |
| Escudo | $708 |
| Peso argentino | 4$521 |
| Peso uruguayo | 8$609 |
| Reichsmark | 4$288 |
| Lira | $742 |
| Florim | 8$300 |
| Zloty | 2$992 |
| Corôa Tcheca | $600 |

**CAMBIO NO EXTERIOR**

Abertura de Londres, sobre N. York, 4.98.07.

Fechamento de Londres, sobre Londres 4.98.62.

Abertura de Nova York, sobre Nova York, 4.98.25.

FADIGA MENTAL?

Tonifique o cerebro

PHOSPHATO ACIDO DE HORSFORD

## TITULOS

Regulou sem interesse o mercado de Titulos, mas foram enimados os negocios levados a effeito. As apolices da divida publica achavam-se fracas, continuando as da Municipalidade bem impressionadas.

Os titulos de Sorteio nada soffreram no seu curso, mantendo-se calmos, tendo as Obrigações do Thesouro regulado estaveis.

As acções de bancos e os outros titulos em evidencia pouco interesse dispertaram, como se vê adiante.

**NEGOCIOS REALIZADOS NA BOLSA DE HONTEM**

**Apolices geraes:**

5 Uniformisadas 770$, vendedor 774$ e comprador 773$; 86 Uniformisadas 774$; 209 Diversas Emissões, nom. 770$, vendedor 772$ e comprador 770$; 207 Diversas Emissões, port. 810$, vendedor 812$ e comprador 810$; 146 Diversas Emissões, port. .. 812$; 2 Diversas Emissões, port. 813$; 55 Diversas Emissões, 815$; 8 Reajustamento 400$; 473 Reajustamento, 812$, vendedor 812$ e comprador 810$; 16 Reajustamento 813$; 1 Reajustamento, 810$ e 4 Reajustamento 900$000.

**Obrigações do Thesouro:**

20 1930, 1:045$; 375 1932 ... 1:040$; 130 1937 900$ e 10 Emprestimo 1903 port. 800$000.

**Estaduaes:**

5 Estado de São Paulo 5% 191$; vendedor 191$500 e comprador 191$; 10 Estado São Paulo 5% 191$500; 39 Estado São Paulo 8% Unif. 925$, vendedor 926$ e comprador 924$; 3 Estado São Paulo 8% Unif. 930$; 121 Estado Minas 200$ 1934 118$500, vendedor 149$ e comprador .... 118$500; 63 Estado Minas 1934 149$; 60 Estado de Minas, 200$, 1934 178$500, vendedor 179$ e comprador 178$; 25 Estado Minas 179$; 15 Estado Minas 185$; 35 Estado Minas 7% port. (D. 9.511) 700$, vendedor 707$ e comprador 700$; 70 Estado de Minas 7% (D. 210.246) 703$, vendedor 703$ e comprador ... 702$500; 10 Pernambuco 93$, vendedor 93$ e comprador 92$500 15 Pernambuco 93$500 e 10 Estado do Rio 4% c/juros 110$, vendedor 110$ e comprador 108$000.

**Municipaes:**

65 Municipaes 1906 port. 156$, vendedor 160$ e comprador 155$, 92 Municipaes 1931 c/juros 168$; 23 Municipaes 1931 168$, vendedor 162$ e comprador 160$; 16 Municipaes 1931 169$ e 102 Municipaes Dec. 1.933, 192$, vendedor 191$ e comprador 192$000.

**Acções:**

40 Banco do Brasil 380$, vendedor 380$ e comprador 370$; 5 Docas de Santos port. 250$, comprador 242$; 2 Banco Portuguez do Brasil 97$000.

**Debentures:**

91 Progresso Industrial 202$, 212$ e 201$000.

## CAFE'

**TYPO 7 — 17$600**

Abriu hontem, o mercado do disponivel de café, sustentado, com os preços inalterados e bastante activo.

O typo 7 foi cotado ao preço de 17$600 por 10 kilos, na pedra. Venderam-se durante os trabalhos 1.899 saccas, contra 2.285 ditas. Fechou, sustentado.

**COTAÇÕES POR 10 KILOS**

| | |
|---|---|
| Typo 3 | 19$600 |
| Typo 4 | 19$100 |
| Typo 5 | 18$600 |
| Typo 6 | 18$100 |
| Typo 7 | 17$600 |
| Typo 8 | 17$100 |
| Pauta commum, café commum | 1$800 |
| Idem, fino | 2$270 |

**MOVIMENTO ESTATISTICO**

**Entradas:**

Leopoldina (Minas) 3.524 e (Rio) 1.145, num total de .. . 4.669

Maritima (Minas) 142 e São Paulo 1.269, num total de 1.411.

Armazem Reg. Flum: "Rio" 1.038, Armazem Reg. Espirito Santo, 783, num total de 74911.

Anno passado 7.848. Desde o 1º do mez 60.069, numa média de 6.006. Do 1º de julho, 160.647, numa média de 3.918 Do 1º de julho anno passado 233.700. Café revertido ao stock desde o 1º de julho 2.391.

**Embarques:**

America do Sul, 2.200. Idem, anno passado 10.981. Desde o 1º do mez, 38.064. Do 1º de julho, 138.989 Idem, anno passado, .. 191.010, tendo em stock 693.824. Menos consumo local do dia 10-8-37, 500, tendo em existencia 693.324. Idem, anno passado 711.457.

**CAFE' A TERMO**

**1º Pregão**

**MEZES — VENDEDORES — COMPRADORES E DIFFERENÇA**

**Contrato "A" (Novo)**

Agosto, vendedor 17$550 e comprador 17$425, inalterado; setembro 17$300 e 17$200, mais $75; outubro 17$100 e 17$000, mais $50; novembro 17$000 e .. 16$850, inalterado; dezembro 17$ e 16$800, mais $50 e janeiro ... 16$900 e 16$800, mais $200 respectivamente.

Vendas 9.500 saccas, estando em posição estavel.

**2º Pregão**

**MEZES — VENDEDORES — COMPRADORES E DIFFERENÇA**

**Contrato "A" (Novo)**

Agosto vend. 17$500 e comprador 17$425, inalterado; setembro 17$300 e 17$200; outubro. . 17$150 e 17$050, mais $50; novembro 17$000 e 16$900; dezembro 16$950 e 16$900, mais $100 e janeiro 16$900 e 16$800, inalterado respectivamente.

Vendas 1.500 saccas, estando em posição calmo.

## ASSUCAR

Regulou hontem, esse mercado sustentado e sem alteração nos preços.

Os negocios verificados foram regulares e o mercado fechou sustentado.

**MOVIMENTO ESTATISTICO**

Entradas 5.643; saidas 5.643 tendo em stock 36.779 ditas.

**COTAÇÕES POR 60 KILOS**

Branco crystal 60$ a 62$ mascavos 42$ a 43$000.

# Sei o que é um "BOM" OLEO

*"Preciso viajar sem aborrecimentos e não tenho tempo para concertos. Usei muitos oleos antes de conhecer Essolube, o as dos lubrificantes. Hoje, devo a Essolube a economia que faço no consumo e na reducção dos reparos no motor."*

O Senhor não dá o mesmo serviço ao seu carro. Pouco importa. Usando Essolube, o Senhor será tambem beneficiado, pois Essolube é o oleo feito para os motores modernos de elevada compressão e rotação, sem o risco de queimar-se como os oleos communs, deixando residuos perigosos de carvão.

Mande hoje mesmo encher o carter com Essolube, no grão recommendado pelo fabricante do seu carro. Estará seguindo o exemplo da maioria dos automobilistas brasileiros.

Prefira Essolube em latas, acondicionamento pratico, moderno e seguro.

**Essolube**

O LUBRIFICANTE DE MAIOR DURAÇÃO

*Dirija descansado com Essolube no carter e Essolene no tanque.*

STANDARD OIL COMPANY OF BRAZIL

## ALGODÃO

O mercado de algodão regulou, hontem, estavel, com os preços inalterados e com negocios moderados.

Este mercado fechou estavel.

**MOVIMENTO ESTATISTICO**

Entradas 274. Saidas 133, tendo em stock 7.156 fardos.

**COTAÇÕES POR 10 KILOS**

Seridó: typo 3, 48$; typo 4, 41$ e 45$. Sertões: typo 3, 42$; typo 5, 40$ a 40$500. Ceará e Mattas, nominal. Paulistas: typo 3, 41$ a 42$000; typo 4, 38$000 a 38$500.

**ALGODÃO A TERMO**

**1º Pregão**

Agosto, contrato "A" vendedor n/cotado e comprador não cotado; contrato "B" não cotado contrato "C" não cotado; setembro, contrato "A" sem vendedor e 37$500; contrato "B" 36$ e 34$; contrato "C" não cotado; outubro, contrato "A" sem vendedor e 38$500; contrato "B" s/v e 33$; contrato "C" n/cot.; novembro, contrato "A" s/v e 37$; contrato "B" s/v e 32$500; contrato "C" n/cot.; dezembro, contrato "A" s/v. e 37$; contrato "B" 35$500 e 32$500; contrato "C" n/cot.; janeiro, contrato "A" 39$ e 37$; contrato "B" 35$ e 32$500; contrato "C" n/cot.

Vendas não houve, estando em posição paralysado.

**2º Pregão**

Agosto, contrato "A" vend. n/cot. e comp. n/c.; contrato "B" s/v. e 33$500, contrato "C" n/cot.; setembro, contrato "A" s/v. e 38$; contrato "B" 35$500 e 33$500; contrato "C" n/cot.; outubro, contrato "A" s/vend. e 38$; contrato "B" 35$500 e 33$500 contrato "C" n/cot.; novembro, contrato "A" s/v. e 36$800; contrato "B" 35$ e 32$; contrato "C" n/cot.; dezembro, contrato "A" s/v. e 36$500; contrato "B" 35$ e 32$; contrato "C" n/cot.; janeiro, contrato "A" s/vend. e 36$500; contrato "B" 34$800 e 32$000; contrato "C" n/cot.

Vendas não houve estando este mercado em posição paralysado.

Dia 28 — Mais outro sorteio de 12 Chevrolets gratis

FASANELLO

HONTEM VENDEU 18645 DOS 200 CONTOS NUM CLASSICO FECHADO

Remettemos bilhetes a todo Brasil Caixa — 2438 — RIO

SETEMBRO-4 1.000 CONTOS ADQUIRA UM CLASSICO

## Movimento de vapores

**NAVIOS ESPERADOS DA EUROPA PARA O RIO DA PRATA**

| | |
|---|---|
| Stockholmo e esc., "São Francisco" | 12 |
| Amsterdam e esc., "Monteferland" | 14 |
| Londres e esc., "Andalucia Star" | 15 |
| Londres e esc., "H. Brigade" | 18 |
| Hamburgo e esc., "A. Alexandrino" | 16 |
| Hamburgo e esc., "A. Delfino" | 18 |

**DOS ESTADOS UNIDOS PARA O RIO DA PRATA**

| | |
|---|---|
| Baltimore e esc., "Urugayo" | 12 |
| Nova York e esc., "Western World" | 15 |
| Nova York e esc., "Eastern Prince" | 20 |
| Nova Orleans e esc., "Cabedello" | 21 |

**CABOTAGEM**

| | |
|---|---|
| Belém e esc., "P. de Moraes" | 12 |
| Laguna e esc., "Anna" | 12 |
| Porto Alegre e esc., "Maceió" | 12 |
| Tutoya e esc., "Tres de Outubro" | 16 |
| Fortaleza e esc., "Lages" | 16 |

**A SAIR PARA A EUROPA DO RIO DA PRATA**

| | |
|---|---|
| Hamburgo e esc., "Cap Norte" | 12 |
| Amsterdam e esc., "Eeenland" | 12 |
| Oslo e esc., "Bra Kar" | 12 |

**PARA OS ESTADOS UNIDOS DO RIO DA PRATA**

| | |
|---|---|
| Nova York e esc., "Pan-America" | 13 |
| Nova York e esc., "Camamu" | 13 |
| Nova Orleans e esc., "Delsud" | 14 |
| Nova Orleans e esc., "Sarbacena" | 17 |
| Nova York e esc., "Western Prince" | 18 |
| Nova Orleans e esc., "Delmar" | 22 |
| Nova York e esc., "Paraguayo" | 22 |
| Nova York e esc., "Western World" | 29 |

## Sempre tem valor !

Todo e qualquer bilhete ou mesmo fracção de bilhete — mesmo no caso pouco provavel de sair branco — vale sempre muito dinheiro desde que traga impresso no verso o "Carimbo de Balcão" do felizardo AO MUNDO LOTERICO, rua do Ouvidor, 139, vantagem de sua Carta Patente, 104. No AO MUNDO LOTERICO, rua do Ouvidor 139, estão os 300 Contos que correm depois de amanhã, sabbado. São os seguintes os numeros dos 20 premios maiores que dão os finaes-propaganda da Patente 104: 7.309, 646, 22.038, 18.645, 34.013, 6.255, 9.353, 6.309, 710, 3.011, 25.399, 32.738, 278, 250, 31.378, 30.345, 776, 5.721, 7.012 e 7.046, todos referentes ao sorteio de 300 Contos de hontem. Só no AO MUNDO LOTERICO—Rua do Ouvidor, 139.

# Regressaram Hontem a Buenos-Aires as Professoras Argentinas

## Bastante concorrido o embarque das educadoras portenhas — Optimamente impressionadas com as escolas do Districto Federal e de São Paulo

Depois de longa permanencia nesta capital, regressou hontem a Buenos Aires, a bordo do "D. Pedro II", do Lloyd Brasileiro, a delegação de 120 professoras argentinas, que sob a direcção de d. Angelina del Barco Pinero, visitaram varios centros de cultura e estabelecimentos de ensino desta capital e de São Paulo.

De sua permanencia entre nós, levam as educadoras portenhas, conforme declarações feitas aos jornaes, a melhor das impressões.

O Departamento de Educação, com suas escolas secundarias technicas, experimentaes e elementares, o Instituto de Pesquisas Educacionaes, a Radio-Escola, a Universidade do Districto Federal, dotados de excellente organização pedagogica, assim como o regime escolar de São Paulo, tiveram no meio das illustres visitantes profunda e optima impressão.

Ao embarque da delegação, que teve logar ás 20 horas, na Praça Mauá, compareceram numerosas figuras de destaque do ensino federal e municipal e da sociedade carioca.

O sr. Henrique Dodsworth, interventor no Districto Federal, fez-se representar no embarque das professoras argentinas, pelo seu assistente militar, capitão Isolino Ulha.

## Comité Brasileiro des Amitiés Catholiques Françaises

A proxima reunião realizar-se-á sabbado vindouro, dia 14 do corrente ás 14 1/2 horas, na séde da Colligação Catholica, á Praça 15 de Novembro, n. 101, 2º andar. Todas as pessoas sympathicas ao intercambio espiritual franco-brasileiro, são cordialmente convidadas.

PARA TRIUMPHAR NA VIDA

Só usando o annel Horoscopio com o signo e o seu planeta governante. A

JOALHERIA FERRAZ

é a unica representante no Brasil, dos Maravilhosos ANNEIS HOROSCOPIOS

RUA 7 DE SETEMBRO, 206

(esquina da Praça Tiradentes)

# Diario Carioca

Anno X — Numero 2.813 — Rio de Janeiro, Quinta-feira, 12 de Agosto de 1937 — Praça Tiradentes n.° 77

# Para Conhecer Melhor o Brasil

## A excursão do Touring Club, ao Iguassu', e uma suggestão do sr. Herbert Moses

A proposito da excursão á foz do Iguassu', promovida pelo Touring Club do Brasil, tivemos opportunidade de falar, hontem, ao sr. Herbert Moses, presidente da Associação Brasileira de Imprensa, que se referiu em termos elogiosos á essa viagem turistica a um dos pontos mais dignos de serem visitados, que existem no Brasil. O presidente da A. B. I., suspendendo por um instante seu trabalho dynamico, falou-nos com enthusiasmo sobre a excursão promovida pelo Touring Club, accentuando o patriotismo dessa obra, que consiste em mostrar o Brasil aos proprios brasileiros.

PROPAGANDA DO BRASIL

O sr. Herbert Moses declarou-nos:

— Não ha palavras de bastante louvor para essa campanha patriotica do Touring Club, o pioneiro da propaganda do Brasil no exterior e dentro, mesmo, das suas fronteiras, fazendo tudo isso com esforço proprio e sem o auxilio dos poderes publicos.

Sei que essa é a terceira viagem promovida pelo Touring Club á foz do Iguassu', pois ninguem acompanha mais de perto os seus esforços do que eu, e acho mesmo que todos os brasileiros, sem excepção, devem conhecer essa maravilhosa quéda dagua.

EM PROL DA CORDIALIDADE INTERNACIONAL

— Iniciativas como a presente, do Touring Club, maximé quando feitas para o exterior do Brasil, correspondem á melhor obra diplomatica, a qual redobra de valia com o apoio da imprensa, que nunca faltou com o seu apoio aos esforços desse prestigioso orgão de propaganda do nosso paiz.

O MEZ DO TURISMO

O sr. Herbert Moses mostra-nos outros aspectos interessantes dessas excursões, e nos faz uma suggestão interessante:

— São de tal importancia essas excursões promovidas, em nosso paiz, pelo Touring Club, que será obra do mais são patriotismo os governos estaduaes e o federal promoverem excursões patrocinadas pelo mesmo Touring Club, em todas as direcções do nosso immenso territorio. Com isso muito lucrariam os brasileiros, e, além disso, o Brasil se tornaria um paiz consciente de suas immensas riquezas naturaes e as que têm saido das mãos do homem. Deveria haver o mez do turismo, com setenta por cento de abatimento em todas as estradas de ferro, hoteis, além de uma farta publicidade a esse respeito — e se tornaria o Brasil conhecido, emfim, aos olhos de todos os brasileiros.

## Caiu, soffrendo um ferimento no rosto

Foi medicado, hontem, no Posto Central de Assistencia, o operario José dos Santos, com 21 annos de edade, casado e residente á rua José Domingos n. 52, que apresentava um extenso ferimento inciso no rosto.

José conduzia uma lamina para cortar papel, quando, ao passar pela rua Uruguayana, esquina com Theophilo Ottoni, caiu, soffrendo o ferimento citado.

## Um principio de incendio na rua Pedro Alves

No predio nº 26 da rua Coronel Pedro Alves, onde se acha installada a officina mecanica da firma João Barbosa, irrompeu, hontem á noite, um principio de incendio, que teve origem num dos compartimentos onde os empregados mudam a roupa.

Dada, porém, a presteza com que compareceram os bombeiros da estação do Caes do Porto, sob o commando do tenente Baptista, tendo como encarregado das manobras dagua o capitão Octavio, o fogo foi logo jugulado a baldes dagua, não se registando nenhum prejuizo, a não ser os damnos causados na porta arrombada pelos valorosos soldados do fogo.

A policia do 12º districto, representada na pessoa do commissario Bemvindo, compareceu ao local, tendo a autoridade tomado as providencias que se faziam necessarias.

## Presentido quando invadia uma residencia

O LARAPIO PÓZ-SE EM FUGA, AGGREDINDO ANTES AOS MORADORES

Hontem, cedo, a familia residente á rua dos Invalidos n. 39, entregava-se aos seus affazeres, quando foi presentida a entrada de alguem.

Accorreram para vêr de quem se tratava, Otilia Oliveira, de 2? annos, e Aristeu Cruz, de 24 annos de edade que se encontravam, na sala de refeições, fazendo um "lunch".

Tratava-se de um audacioso assaltante que, vendo-se descoberto, avançou contra Otilia e Aristeu, ferindo-os e pondo-se depois em fuga, antes que fosse reconhecido.

A policia do 6º districto foi scientificada do occorrido.

## Não se conformou com a sentença do juiz Ary Franco

O PROMOTOR PUBLICO APPELLOU PARA A CORTE DE APPELLAÇÃO, NO SENTIDO DE SER REFORMADA A SENTENÇA QUE ABSOLVEU EUGENIO GEORGE

Não se conformando com a sentença do juiz Ary de Azevedo Franco, que absolveu o professor Eugenio George, o promotor publico da 1ª Vara retirou-se.

Criminal, dr. Ananias Serpa acaba de appellar para uma das Camaras Criminaes da Côrte de Appellação, no sentido de ser reformada a sentença daquelle magistrado, pedindo a condemnação do accusado.

Como se sabe, Eugenio George, em dias do mez de abril do corrente anno, matou um homem e feriu outro, quando a policia, levada por uma denuncia falsa, invadiu-lhe o lar.

## Victima de uma quéda desastrada

Quando brincava, em sua residencia, á rua Leoncio Albuquerque nº 36, foi hontem victima de uma quéda, na qual soffreu fractura do craneo, a menor Adelia França, de 5 annos de edade, filha de Adriano Costa.

A innocente criança após receber os curativos necessarios no Posto Central de Assistencia, foi internada no Prompto Soccorro.

## Teve a perna esmagada

No H. P. S., vindo do posto do Meyer, foi mandado internar hontem o lavrador Domingos Mendes, de 49 annos, solteiro, residente na estrada de Guaratiba s/n, que na estação de Engenho de Dentro caiu de um trem, soffrendo esmagamento da perna esquerda.

## Attingido por uma faisca

No Prompto Soccorro, foi hontem medicado o carpinteiro Francisco de Oliveira portuguez, de 55 annos, casado, morador á estrada da Pedra nº 51, em Campo Grande, que fôra attingido por uma faisca electrica na esquina das ruas Acre e São Bento, produzida pelo descarrilamento de um bonde.

Medicado convenientemente retirou-se.

## Atropelado na Avenida Mem de Sá

Quando atravessava hontem, á tarde, a Avenida Mem de Sá, foi colhido por um automovel, soffrendo contusões generalizadas, o motorneiro Augusto Ferreira Selecto, de 26 annos de edade, residente na estação de Rocha Miranda.

Augusto foi medicado no Posto Central de Assistencia, retirando-se em seguida para sua residencia.

A policia do 6º districto registou o facto.

## Aggredido a navalha na gare Pedro II

FOI MEDICADO NO POSTO CENTRAL DE ASSISTENCIA

Hontem, pela manhã, na estação Pedro II, o guarda-freios Lourenço de Almeida, de 45 annos, casado e residente á rua Maria José n. 272, foi aggredido a navalha pelo individuo Pedro Gomes Ribeiro, soffrendo ferimentos no frontal e nos braços.

A victima foi medicada convenientemente no Posto Central de Assistencia, emquanto o aggressor, preso em flagrante, foi conduzido á delegacia districtal.

## Collidiram os vehiculos na estrada Rio-S. Paulo

NÃO HOUVE VICTIMAS

Hontem, á tarde, na estrada Rio-São Paulo, o omnibus numero 749, da Viação Vera Cruz, dirigido pelo motorista José Pinto da Silva, chocou-se com o caminhão n. 2571, pertencente ao 1º Regimento de Aviação.

Não houve felizmente damnos materiaes.

A policia do 26º districto tomou conhecimento do facto.

## Chegou Bidu' Sayão

A EXIMIA CANTORA PATRICIA, REGRESSA DE UMA EXCURSÃO PELOS ESTADOS DO SUL

Bidú Sayão

Pelo "Neptunia", hontem chegado a este porto, regressou do sul da Republica, onde se encontrava em excursão a cantora patricia Bidú Sayão.

A consagrada artista que vem de deslumbrar com a sua voz maravilhosa as mais exigentes platéas daquellas cidades, teve um desembarque concorridissimo, notando-se, no cáes, entre as pessoas que a foram receber, elementos de grande destaque social.

## Escolhidos os Membros do Conselho Nacional de Propaganda da Candidatura do Sr. José Americo

(Continuação da 3ª pagina)

os serviços da firma Pantaleone Arcuri & C. que, assentada a encommenda, tentou fazer os seus operarios trabalhar mais algumas horas por dia, afim de que tudo estivesse prompto no sabbado. Mas os operarios, scientes do que havia, hoje mesmo se declararam em grève, recusando-se a iniciar os serviços antes da conclusão de um accôrdo com os seus patrões, pois reclamaram augmento de salario correspondente ao augmento de horas de serviço. Diante da ameaça de não ficarem promptos os coretos, os directores da U. D. B. resolveram assumir a responsabilidade de todas as despezas especiaes. Vão pagar tudo, sem qualquer discussão. E sómente assim, os coretos estão sendo armados. O caso está sendo commentado com a ironia habitual do publico.

## O secretario da Agricultura de Pernambuco felicita o ministro José Americo pelo discurso da Esplanada do Castello

O sr. Lauro Montenegro, secretario da Agricultura de Pernambuco endereçou ao sr. José Americo o seguinte telegramma:

"O seu discurso foi sobretudo grande porque exprimiu fortemente todas as grandes aspirações nacionaes. Aqui onde os sentimentos civicos vibram com mais vehemencia elle foi ouvido com uma emoção profunda. Esta secretaria cumprimenta-o pois pelo sentido altamente patriotico das palavras que proferiu sabbado".

## O sr. Fernando Costa esteve em visita ao ministro José Americo

O sr. Fernando Costa, presidente do D. N. C. esteve em visita ao ministro José Americo de Almeida.

## Minas contra os extremismos

BELLO HORIZONTE, 11 — Realizou-se, hontem, no bairro de Floresta, imponente comicio em favor da candidatura do sr. José Americo. O prefeito Octacilio Negrão, pronunciou vehemente discurso contra os extremismos. — (A. N.)

## Falleceu no Posto de Assistencia da Penha

Quando era soccorrida hontem, á tarde, no Posto de Assistencia da Penha, falleceu, victima de um ataque de eclampsia, a parturiente Maria Luiza de Oliveira, com 34 annos de edade, casada com José de Oliveira e residente á rua E n. 35, na Villa da Penha.

O corpo foi removido para o necroterio.

## Musica

A TEMPORADA LYRICA DE 1937 COMEÇARA' NA PROXIMA SEGUNDA-FEIRA COM A "AIDA"

Pelo "Augustus" chegaram hontem da Italia os seguintes artistas: tenor Galliano Masini, soprano Margherita Grandi, mezzo-soprano Nini Giani, barytono Armando Borgioli, baixo Corrado Zambelli, mezzo-soprano Carmen Tornari, tenor C. M. Sparti, maestro Domenico Messina e Mario Rossini.

No "Neptunia" chegou a nossa illustre patricia Bidú Sayão.

Todos os demais artistas chegarão na semana proxima, tendo elles já terminado seus contratos com o Theatro Colon de Buenos Aires.

Damos aqui o elenco artistico completo da Grande Companhia Lyrica por ordem alphabetica dos sobrenomes:

Maestros concertadores e directores de orchestra: Angelo Ferrari, Angelo Questa e Tullio Serafin.

Outros maestros: Santiago Guerra, Domenico Messina, Mario Rossini.

Maestro dos côros: Oscar Leone; Regisseur: Filippo Dadó.

Sopranos: Maria Caniglia, Germana de Lucena, Gilda Parnese, Helena Gille, Carmen Gomes, Margherita Grandi, Hilde Reggiani, Bidú Sayão, Ruth Valladares e Thea Vitulli.

Meio-sopranos e contraltos: Lucienne Anduran, Anna Maria Fiuza, Nini Giani, Lygia Gomes Pereira e Carmen Tornari.

Tenores: Bruno Landi, Giacomo Lauri Volpi, Galliano Masina, Alessio de Paolis, Reis e Silva, Antonio Salvarezza e Cesare M. Sparti.

Barytonos: Armando Borgioli, Victor Damiani, Giuseppe Danise e Sylvio Vieira.

Baixos: Salvatore Baccaloni, José Perrotta, Giacomo Vaghi e Corrado Zambelli.

Chefe da machinaria: Francisco Moral.

Chefe dos serviços electricos: Alfredo J. de Carvalho.

Orchestra do Theatro Municipal, composta de 76 professores.

Corpo côral do Theatro Municipal, composto de 70 cantores.

Corpo de baile da Escola do Theatro Municipal, composto de 40 bailarinas e bailarinos sob a direcção da coreographa Maria Oleneva; solistas: Luiza Carbonelli, Maria Gremo, Madeleine Rosay, Maria Carbonell e Juco Lindberg.

A estréa está marcada para segunda-feira proxima com "Aida", que será cantada pela soprano Margherita Grandi, mezzo-soprano Nini Giani, tenor Galliano Masini, barytono Armando Borgioli e baixo Corrado Zambelli, sob a direcção do maestro Angelo Questa, numa nova e deslumbrante encenação chegada dias passados da Italia.

BRILHANTE ESTRÉA DO CORO DA CATHEDRAL

Foi brilhantissima a estréa do Côro da Cathedral de Regensburg.

A apresentação hontem, do famoso conjunto vocal no Theatro Municipal obteve successo absoluto, como regista em outro local, o critico musical desta folha.

O côro far-se-á ouvir novamente sexta-feira, dia 13, ás 21 horas, na segunda e penultima das suas audições, achando-se o programma renovado.

## O centenario do nascimento do general Antonio Tiburcio Ferreira de Souza

O PRESIDENTE DA REPUBLICA E O MUNDO OFFICIAL COMPARECERÃO HOJE A'S SOLENNIDADES DA FORTALEZA DE SANTA CRUZ

Realizam-se hoje, como temos noticiado, as imponentes solennidades que terão logar na Fortaleza de Santa Cruz, em homenagem ao centenario do nascimento do general Antonio Tiburcio Ferreira de Souza, um dos vultos mais representativos do nosso passado na historia patria. Assim é que o Districto da Defesa da Costa e Districto de Artilharia de Costa da 1ª Região Militar, querendo render a esse vulto militar expressivas e justas homenagens, organizou o seguinte programma:

1 — Alvorada por todas as bandas de corneteiros e tambores do D. A. C., na Fortaleza; 2 — Hasteamento da Bandeira, pelo inspector da Defesa de Costa e Cmt. do D. A. C., com a presença de delegações de officiaes de todas as unidades do Districto e Estado Maior da Inspectoria. Grupo formado; 3 — Recepção ao presidente da Republica: a) — Receberão, ás 10 horas, s. ex. o sr. presidente da Republica, ministros da Guerra e Marinha, o inspector da Defesa de Costa, os officiaes generaes presentes e o cmt. da Fortaleza de Santa Cruz; b) Os demais officiaes deverão acharse formados na ponte, em duas fileiras, dando as costas para o mar, de maneira que as autoridades passem pela sua frente. 4 — Em seguida, s. ex. o sr. presidente e as outras autoridades serão conduzidas ao Salão de Honra do Forte, onde: a) será inaugurado o retrato do general Tiburcio; b) precedendo a inauguração do retrato o inspector da Defesa de Costa dirá algumas palavras explicando a finalidade da homenagem; c) conferencia feita sobre o general Tiburcio, pelo major Affonso de Carvalho, do 2º G. A. C.; d) palavras de um representante da familia General Tiburcio; e) em complemento ás cerimonias desta capital: salva de treze tiros á insignia do general Tiburcio pelos Fortes da 2ª, 5ª, 8ª e 9ª Regiões Militares. 5 — Visita ao Forte Velho. 6 — Demonstração da instrucção feita por uma das Bias, escolhida, á sorte, no momento. 7 — Almoço. 8 — Retirada das autoridades com as salvas regulamentares. 9 — A Marinha de Guerra associar-se-á á commemoração enviando um navio de guerra para as proximidades da Fortaleza, afim de dar a salva regulamentar, por occasião de inaugurar-se o retrato.

## Casa Ruy Barbosa

COMPLETA AMANHÃ SETE ANNOS DE EXISTENCIA ESTA INSTITUIÇÃO CIVICA E CULTURAL

A Casa Ruy Barbosa completará amanhã, dia 13, como instituição de caracter cultural, sete annos de existencia. Criada pela lei n. 5.429, de 9 de janeiro de 1928, foi inaugurada no dia 13 de agosto de 1930, em acto solenne, effectuado com a presença de altas autoridades.

Pronunciou o discurso inaugural, a convite do governo, o sr. João Mangabeira, falando em nome da familia de Ruy Barbosa, o sr. Baptista Pereira.

A finalidade primitiva da instituição cingia-se á conservação da bibliotheca, do parque, do archivo e dos objectos que pertenceram a Ruy Barbosa. Em 1934, porém, passou a ser facultada ao publico a utilização da preciosa collecção de volumes que constitue a bibliotheca deixada pelo grande brasileiro, vindo esta, desde então, servindo praticamente aos estudiosos das sciencias e das bellas letras.

A lei n. 378, de 13 de janeiro do corrente anno, que reformou o Ministerio da Educação, incluiu a Casa Ruy Barbosa entre as instituições de educação extra-escolar, mantendo-lhe a consagração á memoria de seu patrono.

Neste momento vão bastante adeantados os trabalhos de classificação e catalogação do archivo e da bibliotheca do grande brasileiro, devendo sair, dentro em breve, o primeiro volume da collecção de suas obras completas, em edição do Ministerio da Educação.

O numero de visitantes que procuraram a Casa Ruy Barbosa em 1936 subiu a 3.125 pessoas, destacando-se, entre as personalidades estrangeiras que ali foram render homenagem ao grande espirito de Ruy, o embaixador Luiz Hermitte, da França; e os professores Henes Hauser, Robert Garric, Detontaines, Perret, Bourciez, Hrehier, Albertini, Tronchon, Leduc e Sourrian.

A bibliotheca foi procurada, no mesmo periodo, por 1.325 leitores, que consultaram 1.649 volumes.

# "Na Verdade Christã, no Direito e no Humanismo o Brasil Edificou a Sua Grandeza"

## Um notavel discurso do senador Federzoni, ao microphone do Departamento de Propaganda — A saudação do deputado Diniz Junior

O sr. Federzoni entre os srs. Diniz Junior, Lourival Fontes e o consul da Italia

O presidente do Senado Italiano, sr. Luigi Federzoni, que se encontra nesta capital ha alguns dias, dirigiu hontem uma saudação aos brasileiros, pelo microphone do Departamento de Propaganda, na "Hora do Brasil".

Recebido no estudio de onde se fez a transmissão, pelos srs. deputado Diniz Junior e Lourival Fontes, director do Departamento de Propaganda, o presidente da Camara Alta da Italia teve occasião de dizer em palestra, que leva do Brasil uma admiravel impressão.

COMO FALOU O SR. FEDERZONI

O discurso do presidente do Senado Italiano, após algumas palavras do sr. Diniz Junior, foi o seguinte:

"As eloquentes palavras que me acaba de dirigir um dos mais illustres homens politicos do Brasil, s. ex. o sr. Diniz Junior, commoveram-me profundamente, menos pelo seu significado tão lisonjeiro para mim do que pela affectuosa evocação das figuras, sempre presentes á minha memoria, dos dilectos companheiros de fé e de luta que já se foram. Em uma synthese eloquentissima, s. ex. representou o valor da obra realizada pelo meu chefe, criador da Italia nova. As suas palavras de amizade me são caras porque eu ouvi nellas o éco da boa e limpida cordialidade com que fui recebido no Brasil. Corresponde a ellas a vibração apaixonada do meu coração italiano.

Ao fim da minha estada no Brasil evoco todas as suggestivas e interessantes impressões que recolhi, as fabulosas bellezas naturaes admiradas, as numerosas e notaveis obras de civilização visitadas, o fervor de vida e de trabalho constatado em todos os logares, o acolhimento festivo que me foi dispensado em todas as partes; e sou forçado a manifestar o meu vivo arrependimento por dois motivos: ter esperado tanto tempo para vir ao Brasil, e ter aqui uma permanencia tão breve. Levo, entretanto, mesmo desta rapida visita, um sentimento profundo de satisfação. Em primeiro logar comprehendi plenamente porque os italianos estabelecidos nesta terra lhe dedicam um amor tão sincero. Aqui não lhes offerece somente a possibilidade do bem estar, mas sobretudo o favor de um ambiente excepcionalmente propicio, no qual as condições do clima, os aspectos do paiz, a fé, a linguagem e o costume da população, a sympathia e a lealdade do caracter desta têm uma extraordinaria semelhança com a Mãe Patria. Por isso os italianos não são considerados e não se consideram estrangeiros no Brasil, e collaboram de boa vontade no progresso economico e cultural deste paiz, que elles amam. Eis porque é tão importante e copiosa a contribuição dada pela intelligencia e pelo braço dos italianos, pela intelligencia não menos do que pelo braço, ao maravilhoso desenvolvimento social e productivo do Brasil.

De tal desenvolvimento eu observei muitas conquistas esplendidas já realizadas e sobretudo muitas promessas que se annunciam certas e proximas. Não ha duvida que a confiança dos brasileiros no porvir de prosperidade e de potencia do seu admiravel paiz é plenamente justificada; e que os esforços da actual geração para alcançar as métas mais altas, e as soberbas esperanças da juventude que agora se debruça sobre a vida impaciente por consagrar á Patria um thesouro de novas energias, serão dignamente coroadas no Brasil de amanhã se elle — e isso está fóra de duvida — souber conservar o patrimonio de tradições religiosas, historicas, moraes, intellectuaes, que constituem, no continente americano, o seu orgulho e a sua originalidade de grande nação latina.

Roma olha esta filha longinqua, mas não obstante unida a ella pelos mais sagrados e vigorosos vinculos de espirito, com predilecção orgulhosa porque sabe que pode crer na fidelidade espiritual da nação brasileira. Na Egreja Catholica, no culto do direito, na hereditariedade do humanismo recompoz-se a unidade das gentes que descendem da gloriosissima linguagem de Roma; a verdade christã, o direito, o humanismo, são as bases mesmas da verdadeira, da constructiva, da unica vital e immortal civilização no mundo; e são tambem o fundamento indestructivel sobre o qual o Brasil edificou e edificará a sua grandeza.

O hospede italiano, satisfeito de tudo que viu e comprehendeu, confortado por esta harmoniosa fraternidade de sangue e de espirito no meio da qual viveu durante as inesqueciveis semanas passadas, dirige ao partir a sua saudação grata e affectuosa á nobre nação brasileira desejando-lhe ardentemente o mais luminoso e feliz futuro".

## Frente Universitaria Brasileira Pró José Americo

(Continuação da 3ª pagina)

riores: Faculdade de Direito da Universidade do Brasil; Faculdade de Medicina da Universidade do Brasil; Escola de Medicina e Cirurgia, Escola Nacional de Veterinaria, Escola de Odontologia da Universidade do Brasil; Escola Nacional de Chimica da Universidade do Brasil, Escola Nacional de Engenharia (Polytechnica), Faculdade de Direito de Nictheroy e Escola de Agronomia do Estado do Rio de Janeiro.

Comprehendendo o destacado papel que v. ex. representa na actual situação politica da nossa Patria, e o sentido pratico e regenerador que vem imprimindo aos destinos da Bahia, nesses sete annos de governo, vem a "União Universitaria José Americo" se solidarizar com v. ex. nessa attitude patriotica de expurgar o Brasil dos espiritos velhos e viciados, que o denigrem, para que elle possa ter o governo que ha muito tempo merecia.

Receba, pois, sr. governador Juracy Magalhães, com a nossa saudação, os votos que fazemos nós universitarios da Capital da Republica e de Nictheroy, pela felicidade pessoal de v. ex. e pelo progresso sempre crescente do glorioso Estado a cujos destinos v. ex. tão acertadamente preside. — (a.) Pelo Comité Central, José Bastos de Barros, presidente; Hermes Pessôa de Oliveira, 1º vice-presidente; Ubaldo Carneiro, 2º vice-presidente; Paulo Salgado, 1º secretario; Luiz Wanderley Torres, 2º secretario; Domingos Pimentel, 3º secretario; Octavio Martins Barbosa, thesoureiro; Mario Rubens de Mello, director de Intercambio; Benjamin Farah, orador official; Carlos Tavares de Lyra, director de Imprensa, Eugenio Neiva, 2º thesoureiro e Geraldo de Andrade, director de Alistamento.

Em rapida palestra mantida com o sr. José Maia Filho, fomos sabedor de que o sr. José Americo, no dia 21 lerá uma parte de sua plataforma — o capitulo referente á Educação.

## O que o Thesouro pagará hoje

Na Pagadoria do Thesouro Nacional serão pagas hoje, as seguintes folhas do decimo primeiro dia util: Montepio Militar da Marinha, de A a J.

## Aggredido a faca na praça da Republica

No Posto Central de Assistencia medicou-se hontem, á noite, o operario da Fabrica de Projectis de Artilharia, Turibio Campos, de 32 annos, casado, residente á rua Magé nº 33 que apresentava um ferimento perfurante na região dorsal esquerda, produzido por faca.

Ao ser medicado a victima declarou que fôra aggredido a faca na praça da Republica pelo seu desaffecto Waldemar da Costa.

ILEG